



**SALA SITUACIONAL VIGILANCIA EPIDEMIOLOGICA
SALUD PUBLICA RED DE SALUD AREQUIPA
CAYLLOMA**

SEMANA 22-2023
(28/05/23 AL 03/06/23)



CASOS NOTIFICADOS COVID-19 POR DISTRITOS – RED AREQUIPA CAYLLOMA

S.E. 01 – S.E. 22-2023

DISTRITO/S.E.	1	2	3	4	5	6	7	8	9	10	11	12	13	14	15	16	17	18	19	20	21	22	Total
JACOBO HUNTER	71	39	32	11	10	3	2	3	1	7		6	4	1	2	4	4	1	4	14	17	5	241
MARIANO MELGAR	27	19	11	10	4	1	3	4	2	2	2	1	2		1	3	1	2		1	8	6	110
CAYMA	35	23	7	1	3	3	3	2	1	3	2					1		1	3		1	2	91
PAUCARPATA	41	13	10	3	2	1			2						1		1	1	1	1	2	1	80
MIRAFLORES	26	19	8	6	2	1	1		1	1			2		1			1	1	1	2		71
CERRO COLORADO	16	12	2	4	3	2	1	4	4					1		2		1	1	3	1		57
LA JOYA	21	6	7	1	4	2							2							1	3	1	48
JOSE LUIS BUSTAMANTE	10	9	1	2	1	1	4	1		2	1	1			1		1	4	1	2	1	1	44
ALTO SELVA ALEGRE	1	7	5	1	1				3	1	1	2	3			2	2	1		4	4	3	41
YANAHUARA	11	10	4				2	2					2	1		1	1		2	1	2	1	40
AREQUIPA	14	4	2			2	2					1	2	1		1	1		1				31
MAJES	12	7		1	1																		21
SACHACA	4	6	1			1	1	2	1	1				1				1					19
TIABAYA	3	3	5	1																			12
CAYLLOMA	8	1			1				1														11
YURA	8		1		1																		10
CHIGUATA	5	4																					9
CHIVAY	1	4	1	2																			8
SAN JUAN DE TARUCANI	3	1		1		1																	6
SANTA RITA DE SIHUAS	3	2	1																				6
CHARACATO	1	2	1																				4
COCACACHACRA		2	1																				3
SIBAYO					2		1																3
TUTI								1	1							1							3
UCHUMAYO	1		2																				3
CALLALLI	1					1																	2
SABANDIA		2																					2
VITOR	2																						2
YANQUE	1								1														2
ACHOMA	1																						1
ACORA							1																1
CAYARANI	1																						1
MOLLEBAYA				1																			1
QUEQUEÑA		1																					1
SOCABAYA										1													1
YARABAMBA												1											1
OTROS	1	2	1			2							1									1	8
Total general	329	198	103	45	35	21	20	20	18	18	6	12	18	5	6	15	12	12	13	29	40	20	995

*Al 3 de JUNIO del 2023, a las 00:00 Horas
Fuente: NOTI COVID CDC.
Elaborado por: Oficina de Epidemiología de la R.S.A.C.



CASOS NOTIFICADOS COVID-19 POR MICRO REDES – RED AREQUIPA-CAYLLOMA S.E. 01 – S.E. 22-2023



MICRORED/S.E.	1	2	3	4	5	6	7	8	9	10	11	12	13	14	15	16	17	18	19	20	21	22	Total	
C.S.HUNTER	72	41	33	11	11	5	3	3	1	7		6	4	1	2	4	4	1	4	15	17	5	250	
C.S.YANAHUARA	33	23	9	3	1	3	3	5	1		1	1	6	2	1	4	2		6	1	2	3	110	
C.S.MNO.MELGAR	19	12	7	6	1	1	3	2	2	3	2	2	3	1		3		1		1	5	7	81	
C.S.EDIF.MISTI	25	19	7	7	2	1	1		1	1					1		1	1			2		69	
C.S.LA JOYA	20	7	7	1	4	2				1			2							1	3	1	49	
C.S.BS.AS.CAYMA	16	14	1		2	3	2	2		3								1	1			1	46	
C.S.G.S. MARTIN	11	9	6	4	3	1	1	3									1	1				4	1	45
C.S.FCO.BOLOGNE	20	9	5	1		2			1		1		1											40
C.S.A.PAUCARPAT	16	12	3	1	1			1	1									1	2			1		39
C.S.A.S.ALEGRE		7	3	1	1				3	1	1	2	2			2	2				5	5	3	38
C.S.ZAMACOLA	10	8		2	3		1		4					1		1		1				1		32
C.S.V.RAUL H.	3	5	1		1	1	4	1		1	1	1			1		1	4				1		26
C.S.15DE AGOSTO	15	3	2	2					1	1											1			25
C.S.EL PEDREGAL	12	7		1	1																			21
C.S.C.BLANCA	9	1	5												1		1							17
C.S.CAYLLOMA	13	1			1		1		1															17
C.S.CHIGUATA	8	4	1	1		1																		15
C.S.TIABAYA	4	3	7	1																				15
C.S.CALLALLI	2				2	1	1	1	2							1		1						11
C.S.CHIVAY	2	4	1	2																				9
C.S.VITOR	5	2	1																					8
C.S.C. DE DIOS	5		1		1																			7
C.S.CHARACATO	1	4	1	1																				7
C.S.MCAL.CASTIL	2	1						1													3			7
C.S.SAN ISIDRO	3	2	2																					7
C.S.C.COLORADO	3																							3
PRIV_AQP_CAYLLO								1																1
Total general	329	198	103	45	35	21	20	20	18	18	6	12	18	5	6	15	12	12	13	29	40	20	995	

*Al 03 de Junio del 2023, a las 00:00 Horas
Fuente: NOTI COVID CDC.
Elaborado por: Oficina de Epidemiología de la R.S.A.C.



Casos SARS-COV2 notificados por ciclo de vida. Red Arequipa Caylloma S.E. 1-22-2023

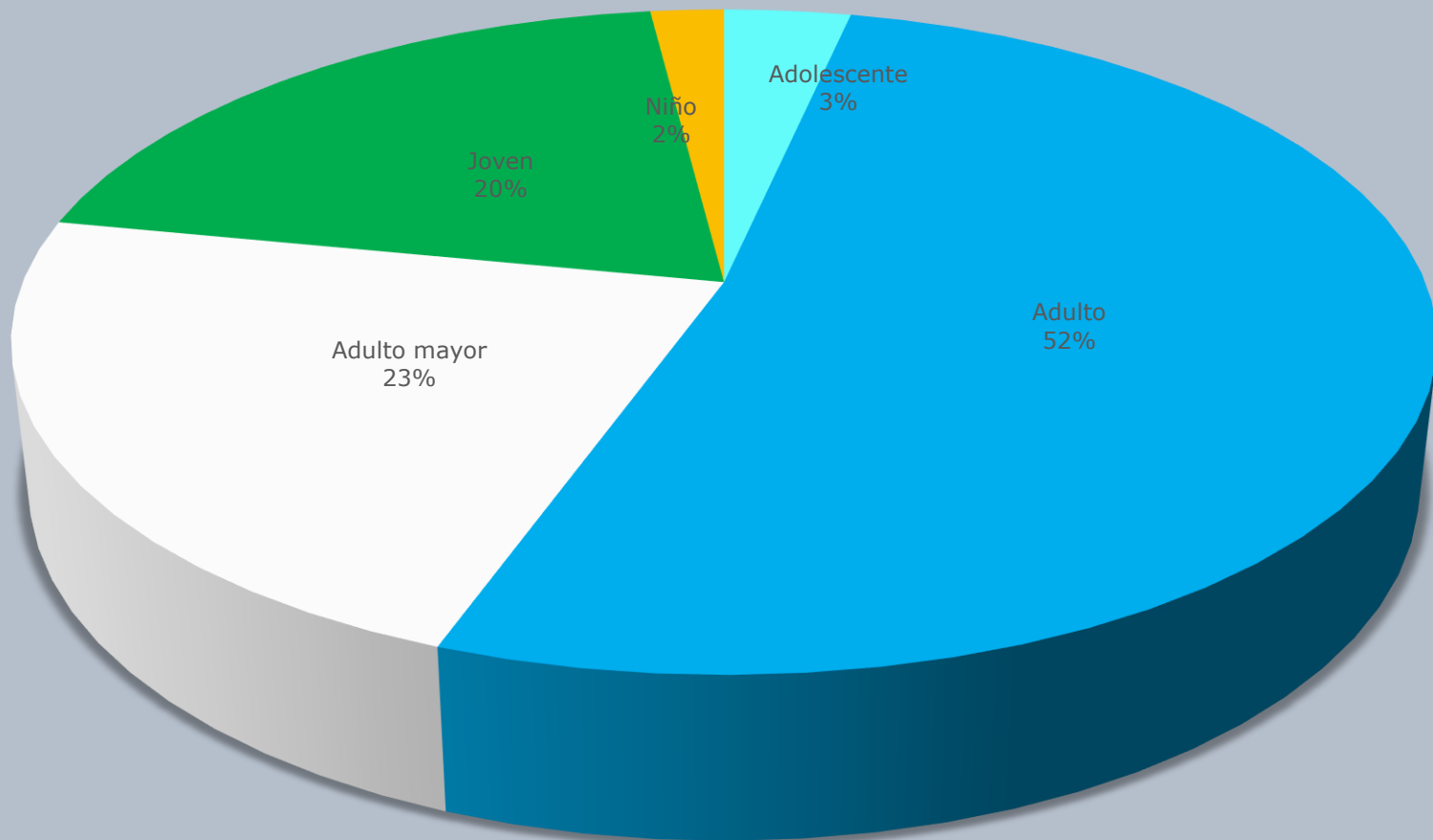

*Al 3 de JUNIO del 2023, a las 00:00 Horas
Fuente: NOTI COVID CDC.
Elaborado por: Oficina de Epidemiología de la R.S.A.C.

■ Adolescente ■ Adulto ■ Adulto mayor ■ Joven ■ Niño



Casos Notificados Confirmados SARS COV 2 establecimientos Red Arequipa Caylloma Semana 1 a 22 del 2023

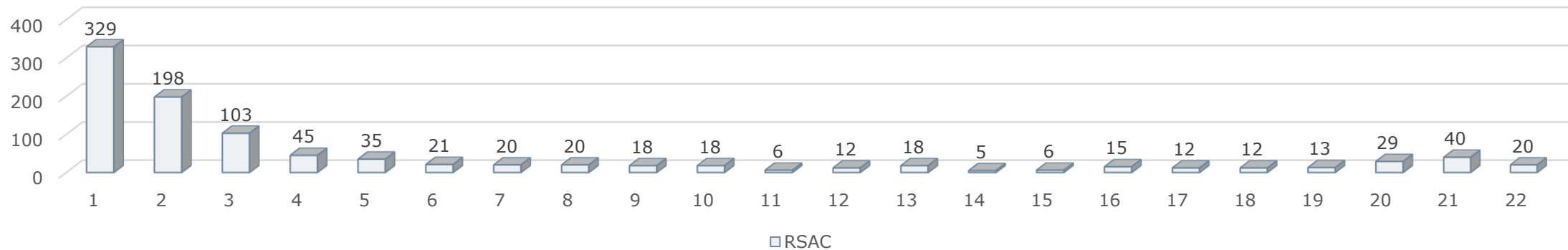

Casos Notificados confirmados SARS COV 2 por provincias Arequipa, Caylloma S.E. 1 a 22-2023

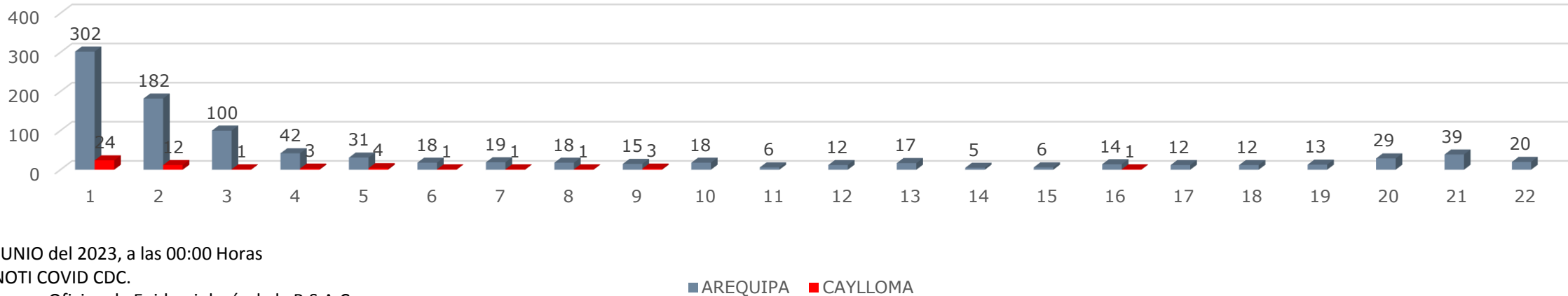

*Al 3 de JUNIO del 2023, a las 00:00 Horas

Fuente: NOTI COVID CDC.

Elaborado por: Oficina de Epidemiología de la R.S.A.C.

■ AREQUIPA ■ CAYLLOMA



Canal Endémico de IRAs < 5 Años Red Arequipa Caylloma 2016- 2023*

Casos

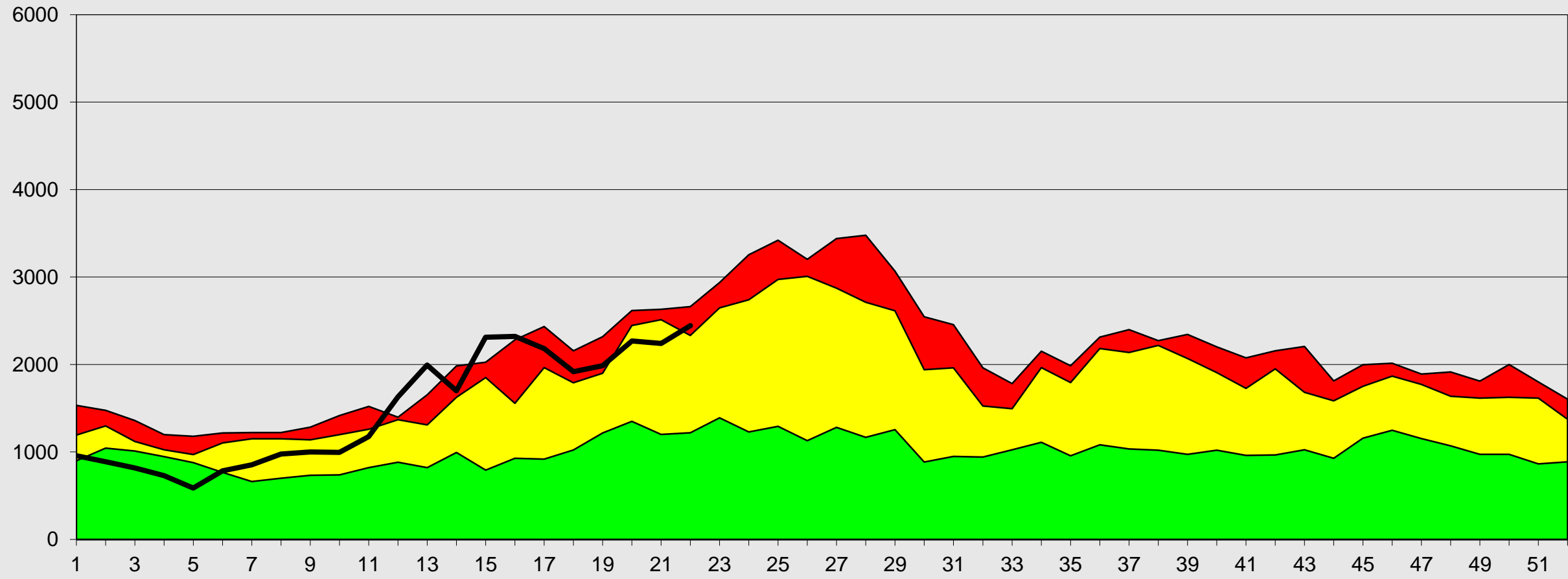

Fuente: Epi VEA RAC
(*) A LA S.E. 22-2023

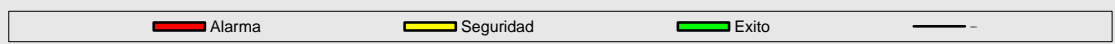

S.E



Canal Endémico de Neumonías < 5 Años Red Arequipa Caylloma 2016- 2023*

Casos

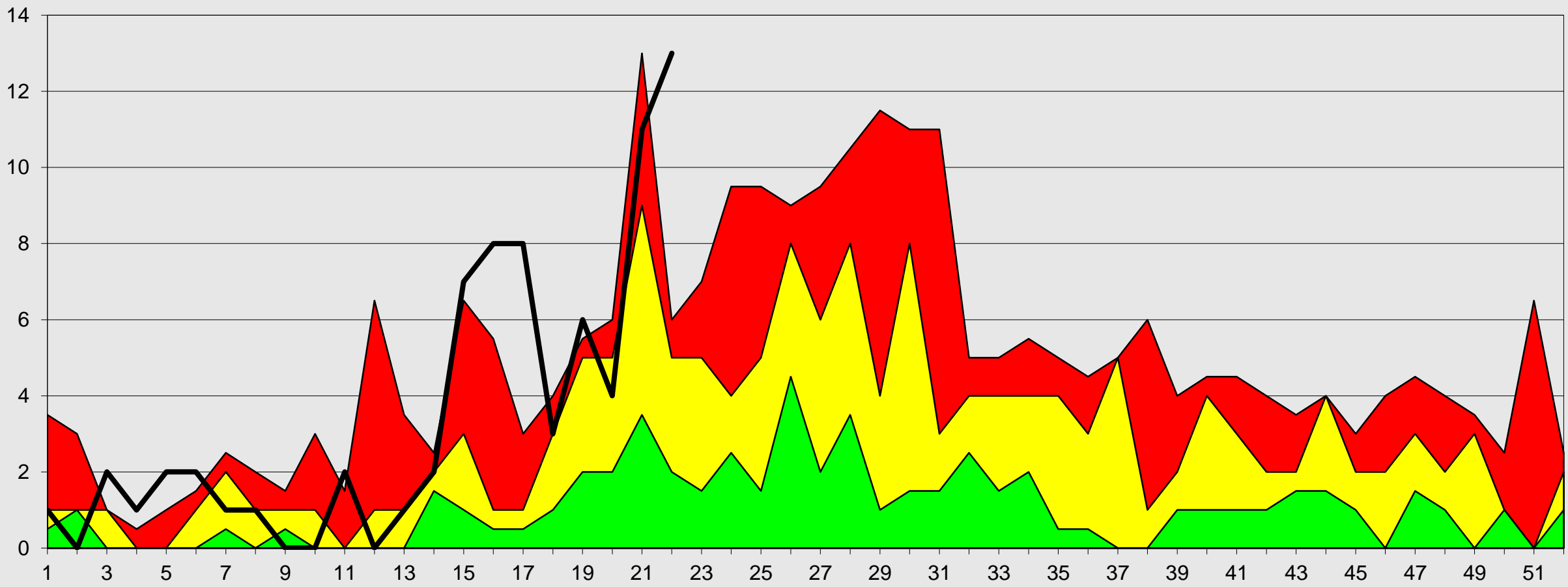

Fuente: Epi VEA RAC
(*) A S.E. 22-2023

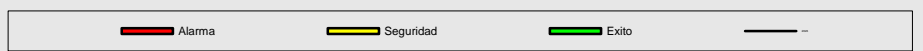

S.E



Red de Salud Arequipa Caylloma



Canal Endémico de SOB-ASMA < 5 AÑOS Red Arequipa Caylloma 2016- 2023*

Casos

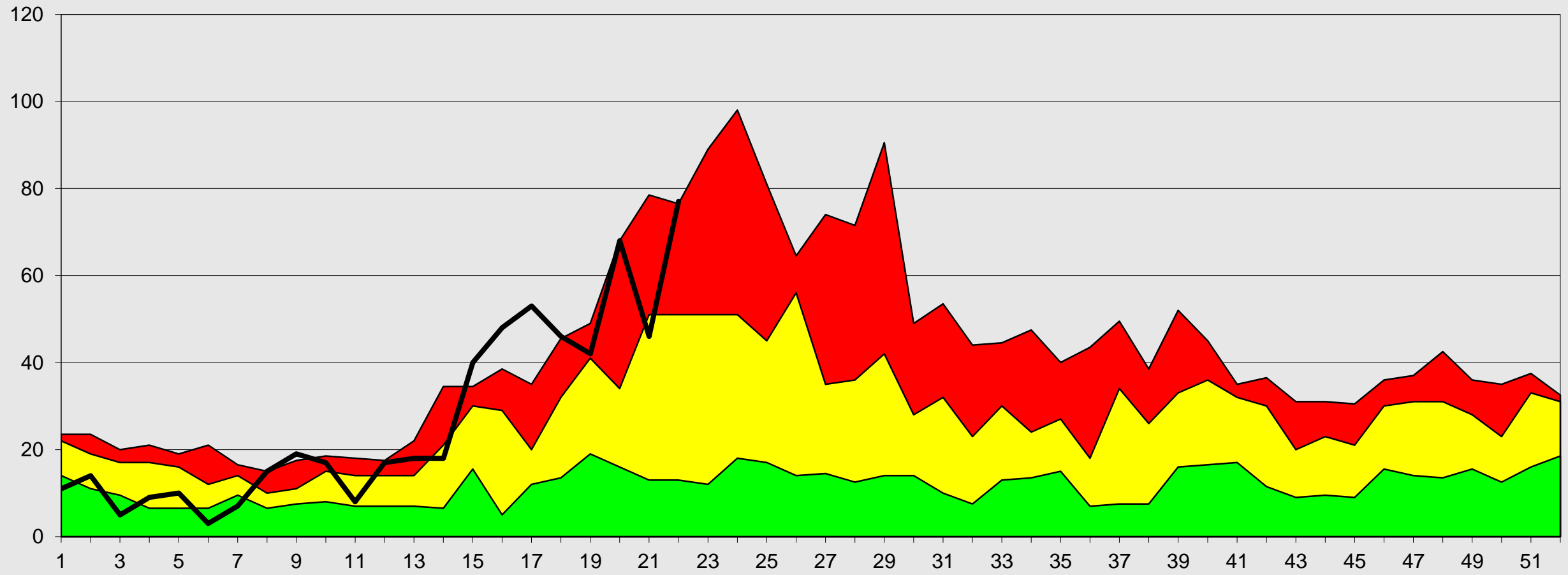

SE

Fuente: Epi VEA RAC
(*) A.S.E. 22-2023





Canal Endémico de IRAs < 5 Años Provincia Arequipa 2016- 2023*

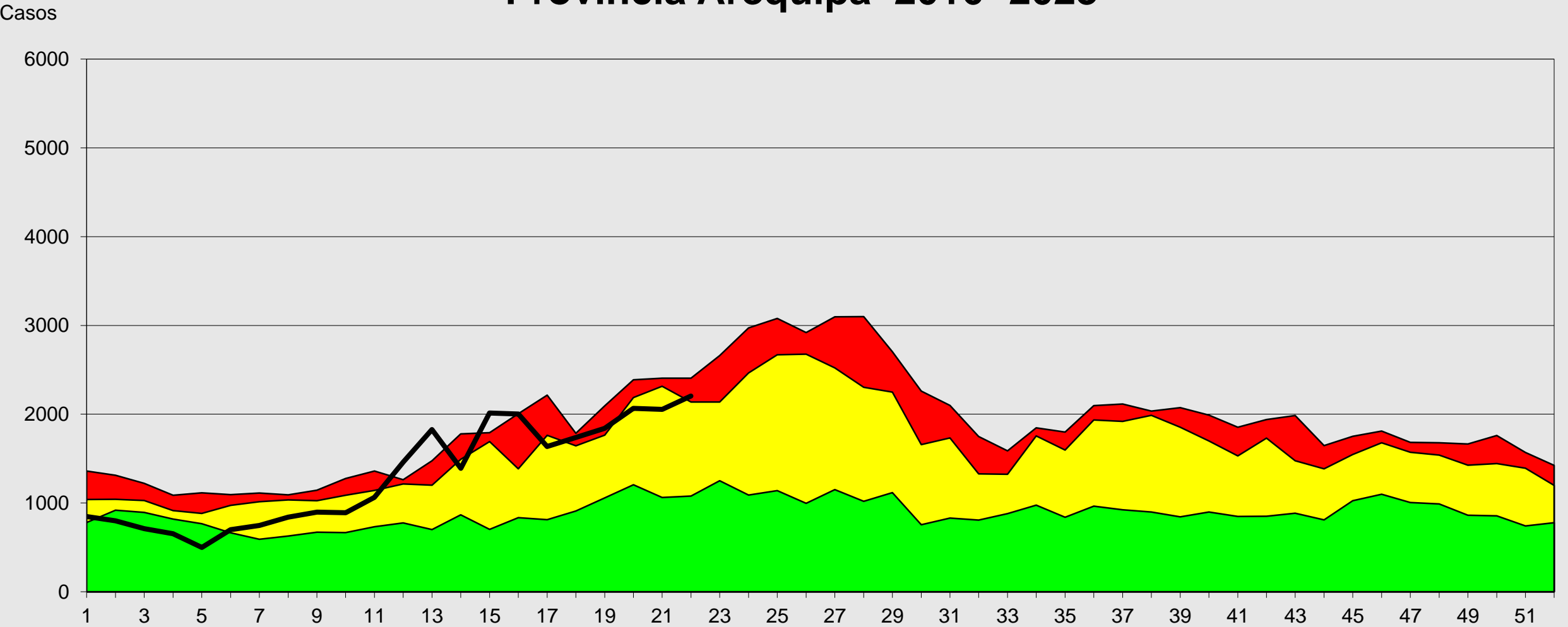

S.E

Fuente: Epi VEA RAC
(*) A S.E 22-2023

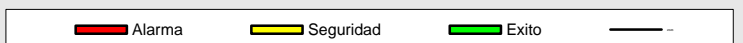



Canal Endémico de IRAS < 5 Años Provincia Caylloma 2016- 2023*

Casos

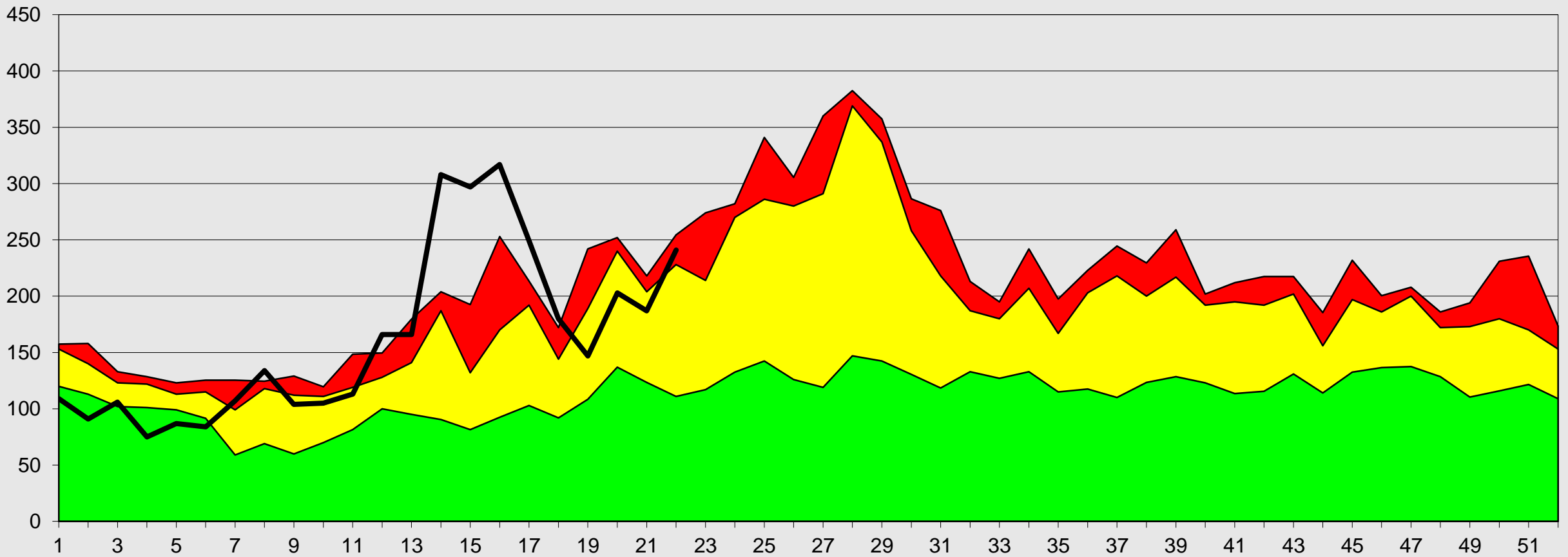

Fuente: Epi VEA RAC
(*) A S.E 22-2023

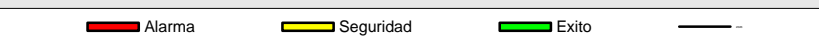

S.E



Canal Endémico de Neumonías < 5 Años

Provincia Arequipa 2016- 2023*

Casos

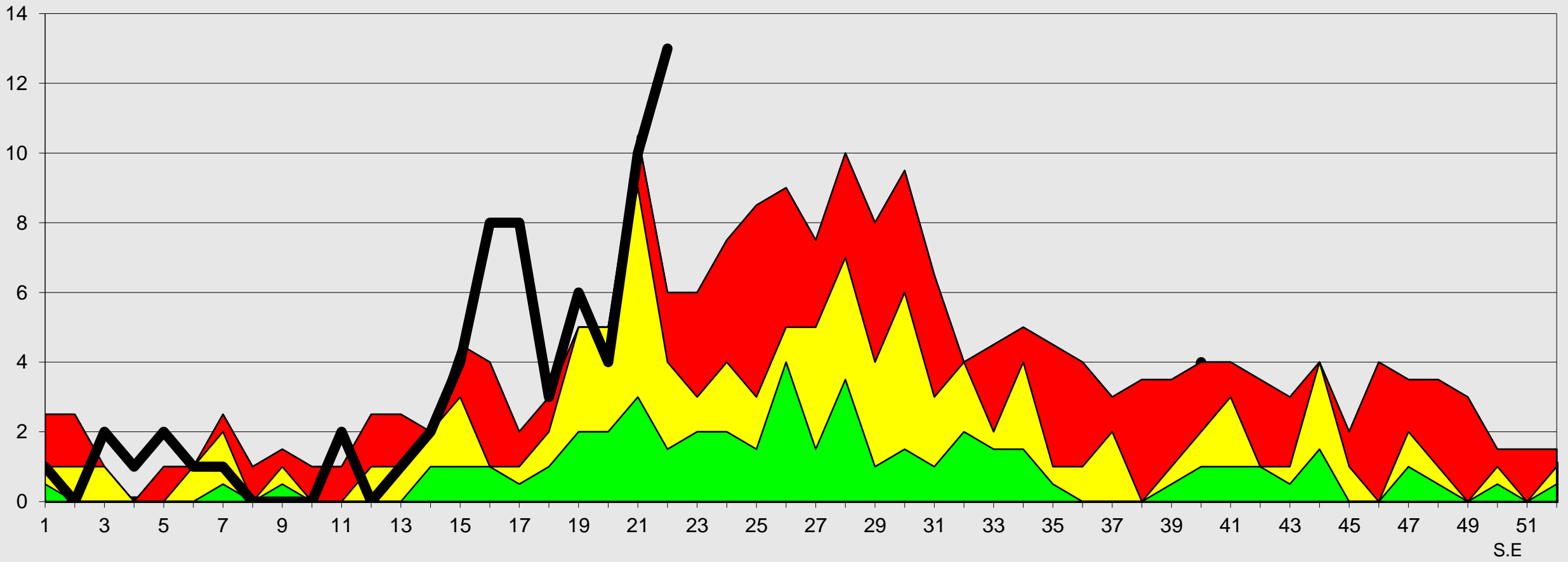

Fuente: EPI VEA RSAC

* A SE 22-2023

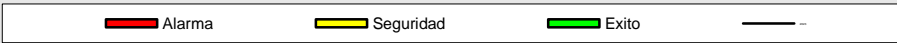



Canal Endémico de Neumonías < 5 Años

Provincia Caylloma 2016- 2023*

Casos

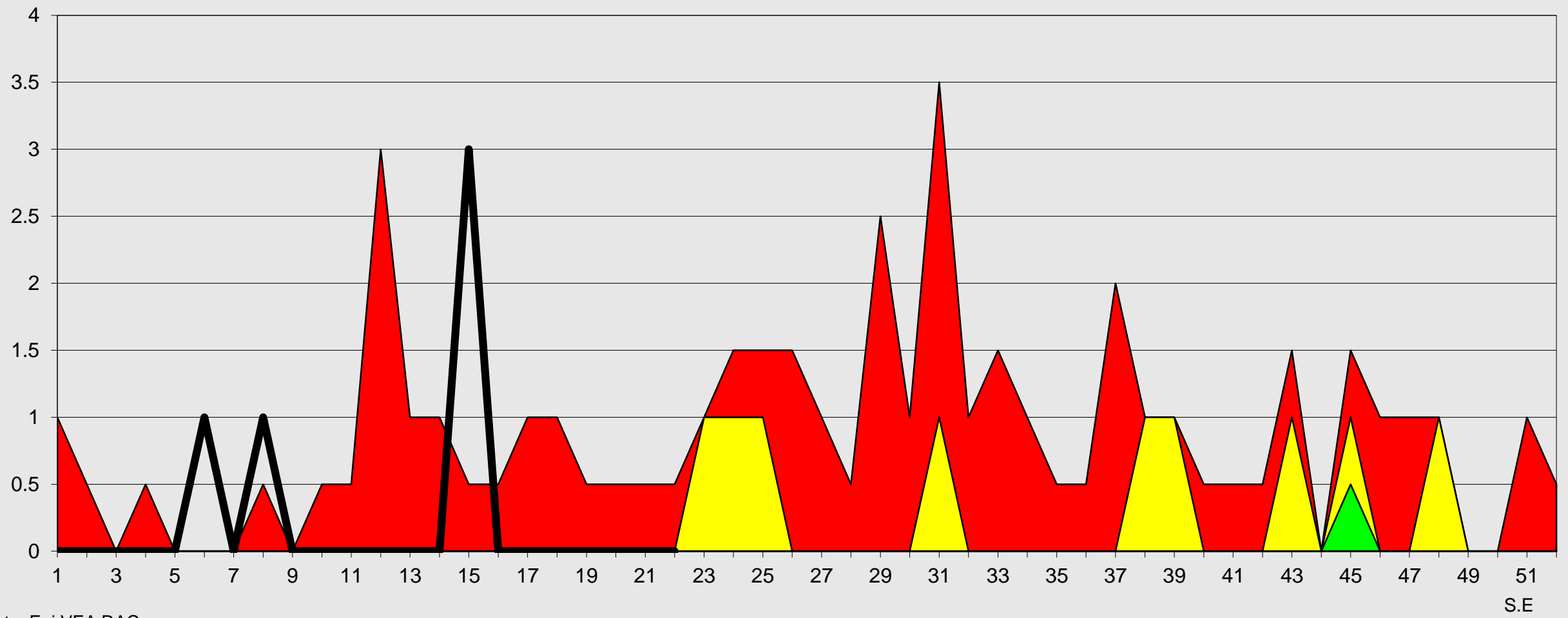

Fuente: Epi VEA RAC
 (*) A.S.E 22-2023

Alarma Seguridad Exito



Canal Endémico de IRAs > 5 Años Red Arequipa Caylloma 2016- 2023*

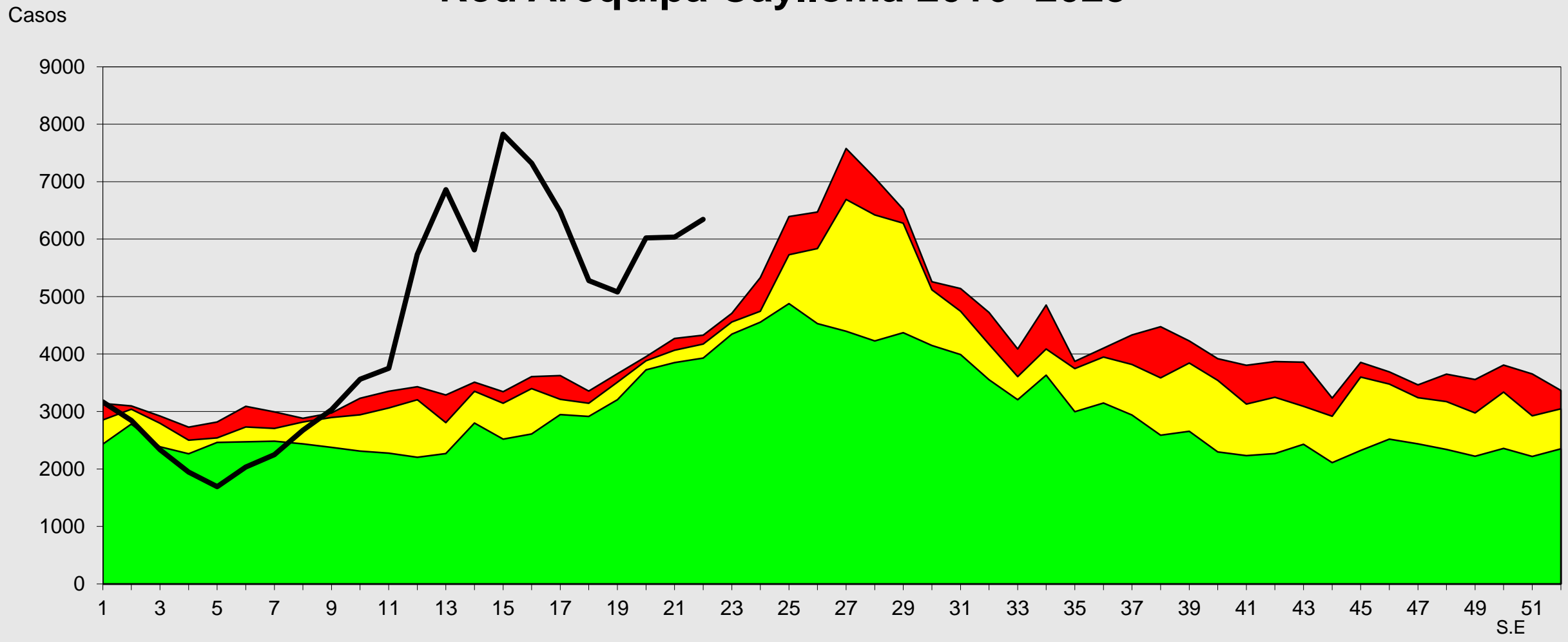

Fuente: Epi VEA RAC
(*) A S.E. 22- 2023

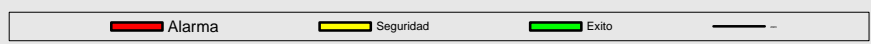



Canal Endémico de Neumonías > 5 Años Red Arequipa Caylloma 2016 - 2023*

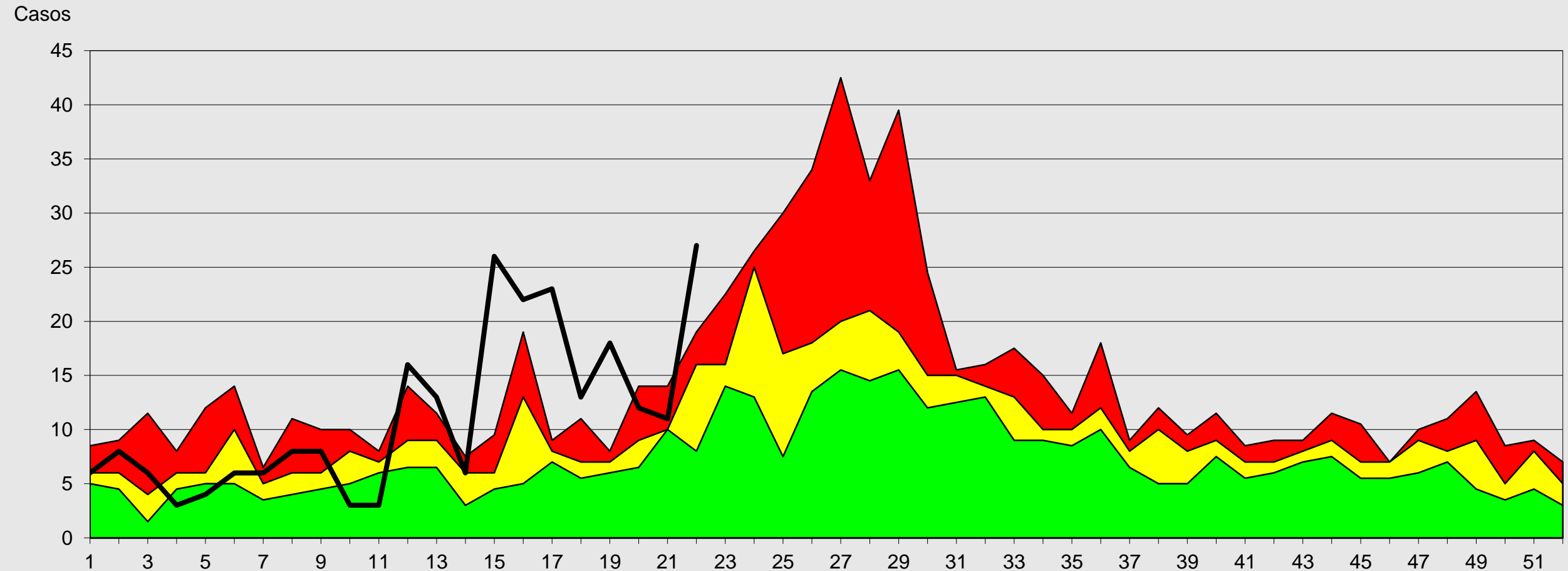

Fuente: Epi VEA RAC
(*) A S.E. 22-2023

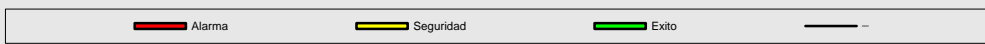



Red de Salud Arequipa Caylloma



Canal Endémico de SOB-ASMA > 5 AÑOS Red Arequipa Caylloma 2016- 2023*

Casos

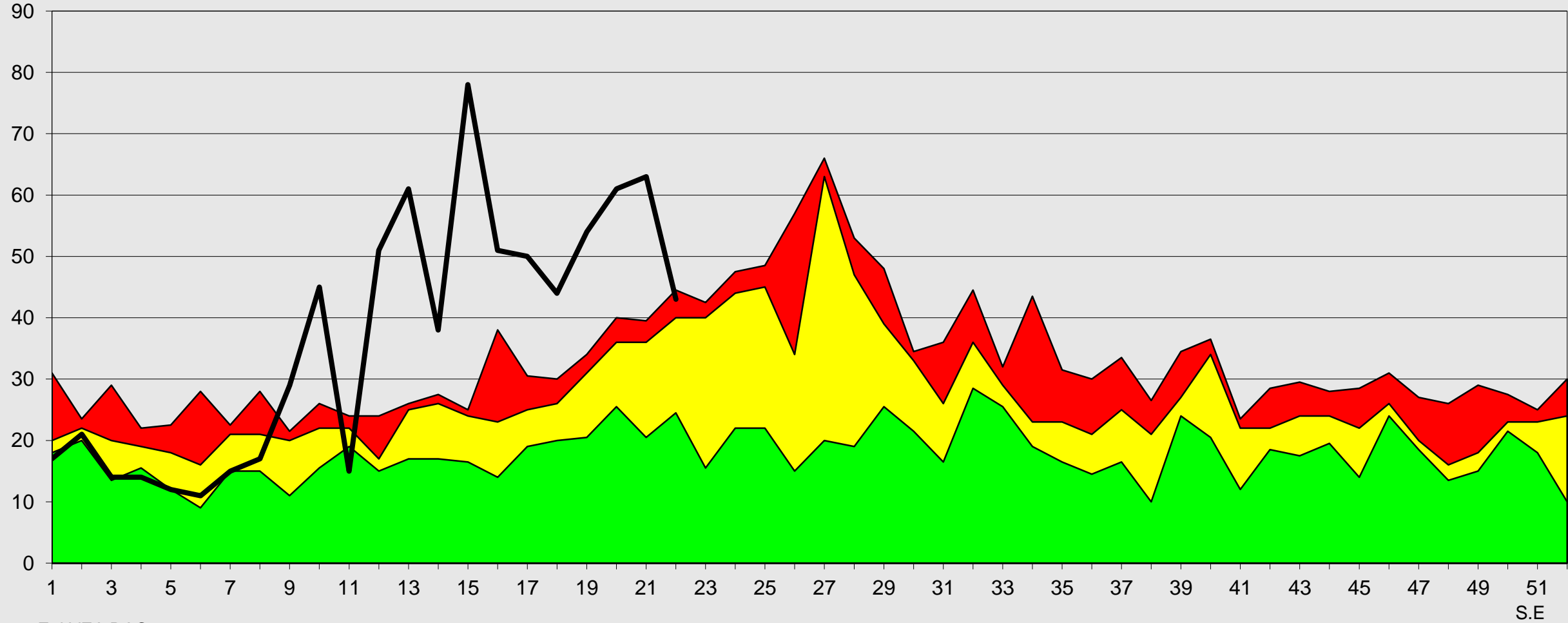

Fuente: Epi VEA RAC
(*) A S.E. 22-2023



S.E



Canal Endémico de IRAs > 5 Años Provincia Arequipa 2016- 2023*

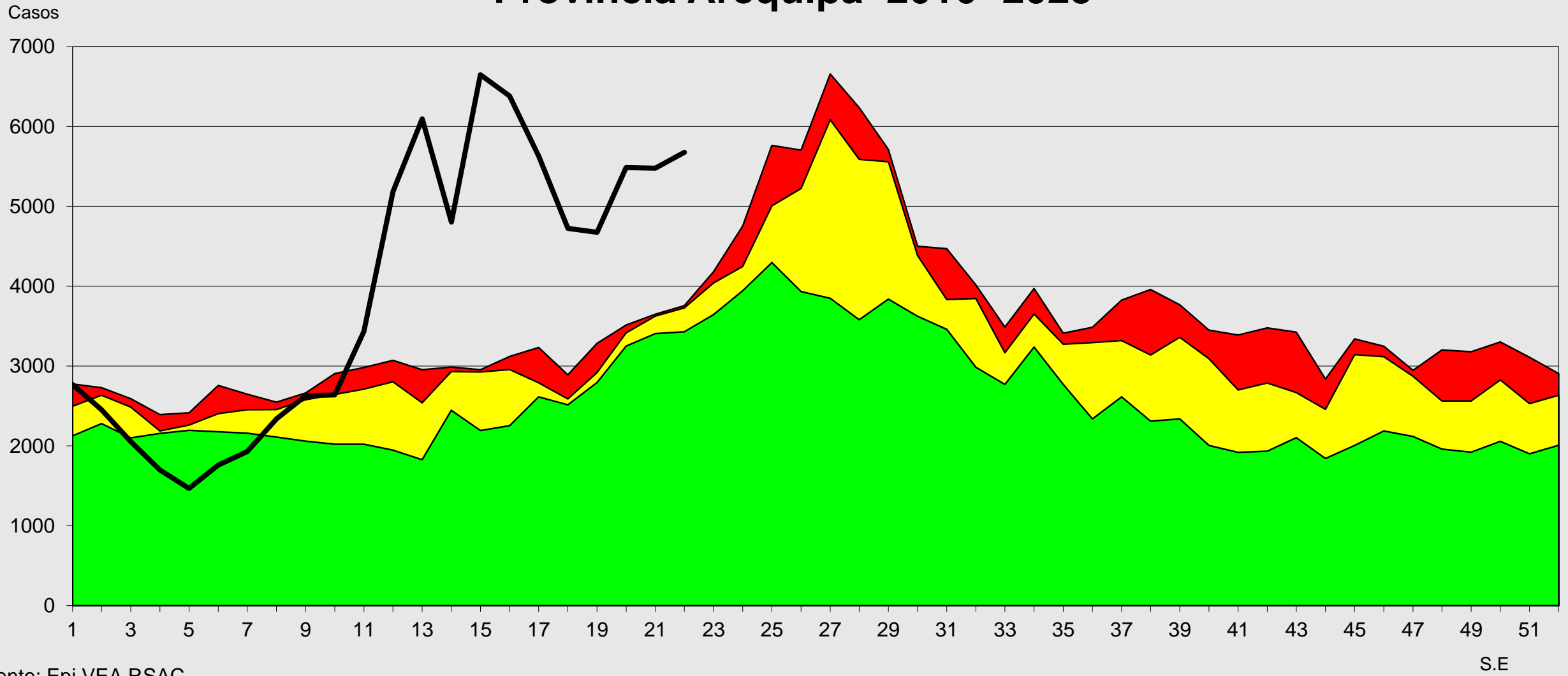

Fuente: Epi VEA RSAC

(*) A.S.E. 22-2023

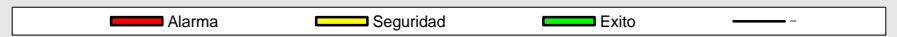



Canal Endémico de IRAs > 5 Años Provincia Caylloma 2016- 2023*

Casos

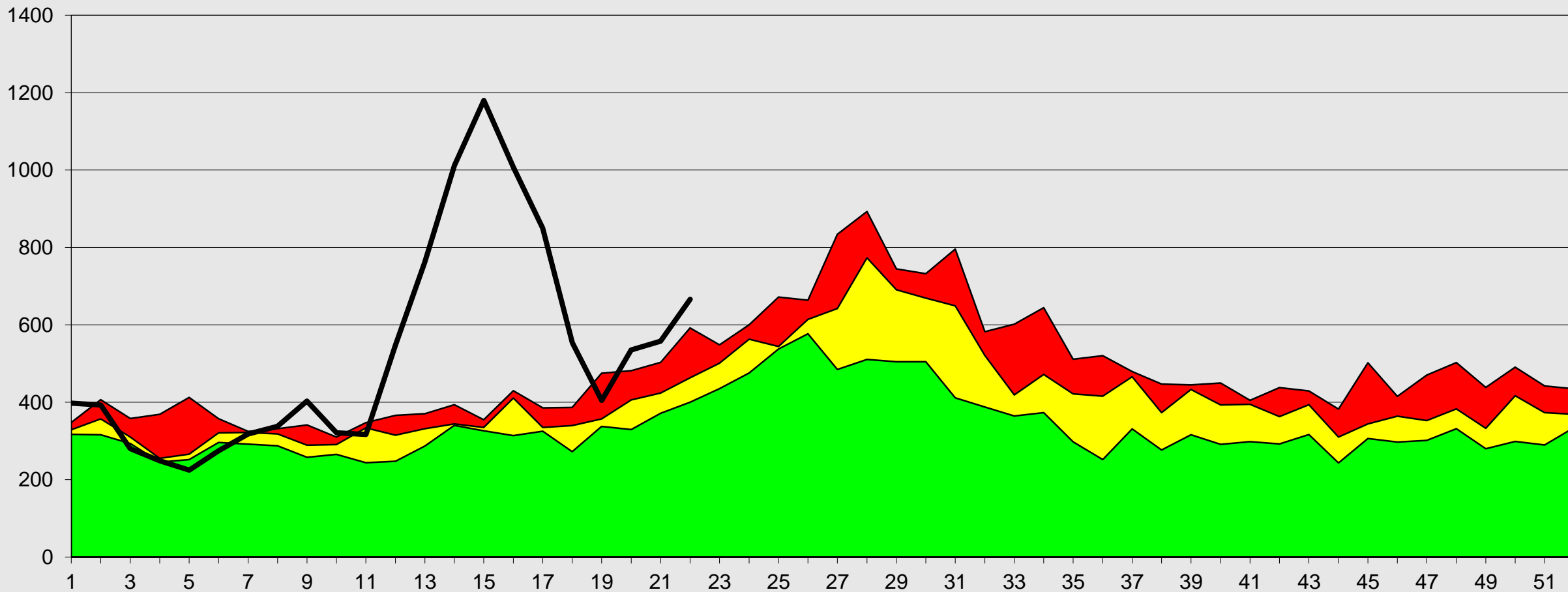

Fuente: Epi VEA RAC
(*) A S.E. 22-2023

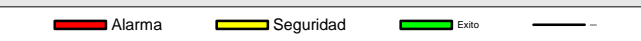



Red de Salud Arequipa Caylloma



Canal Endémico de Neumonías > 5 Años Provincia Arequipa 2016- 2023*

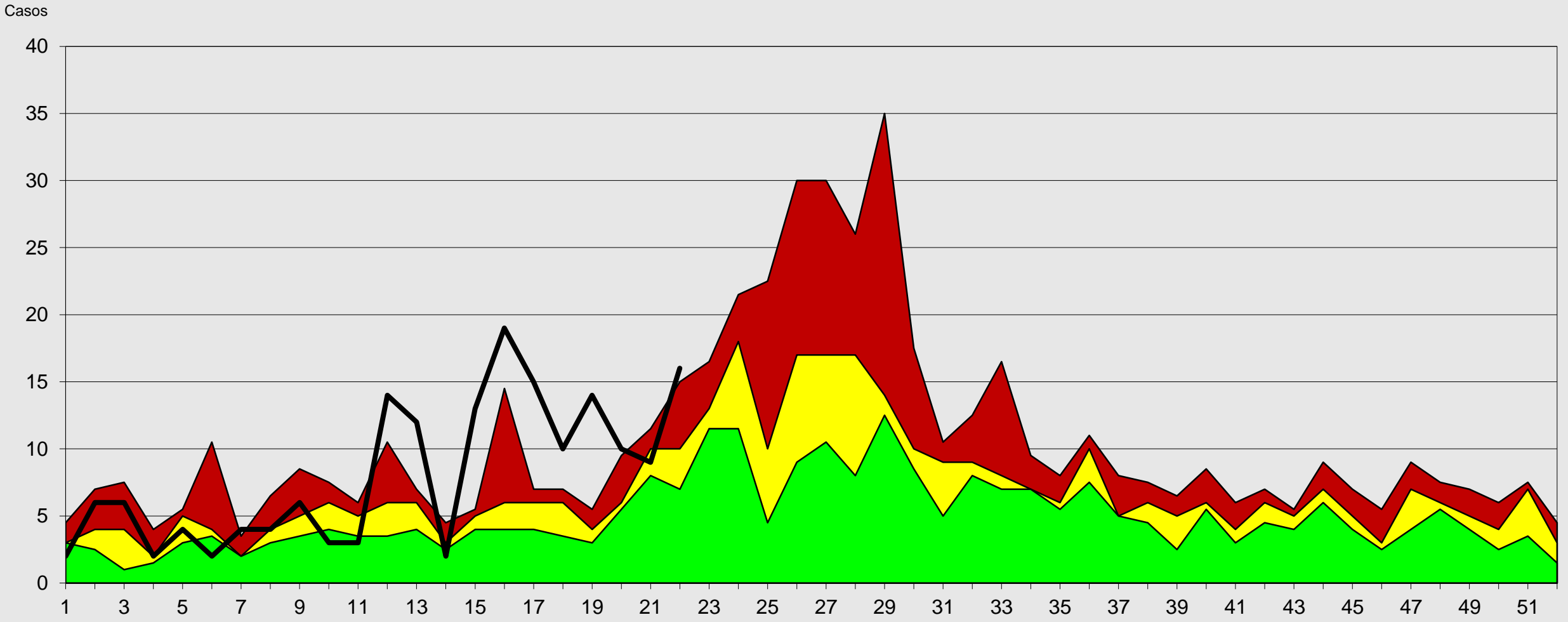

Fuente: Epi VEA RAC
(*) A S.E 22-2023

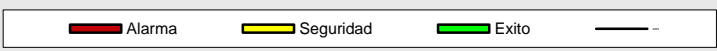



Canal Endémico de Neumonías > 5 Años Provincia Caylloma 2016- 2023*

Casos

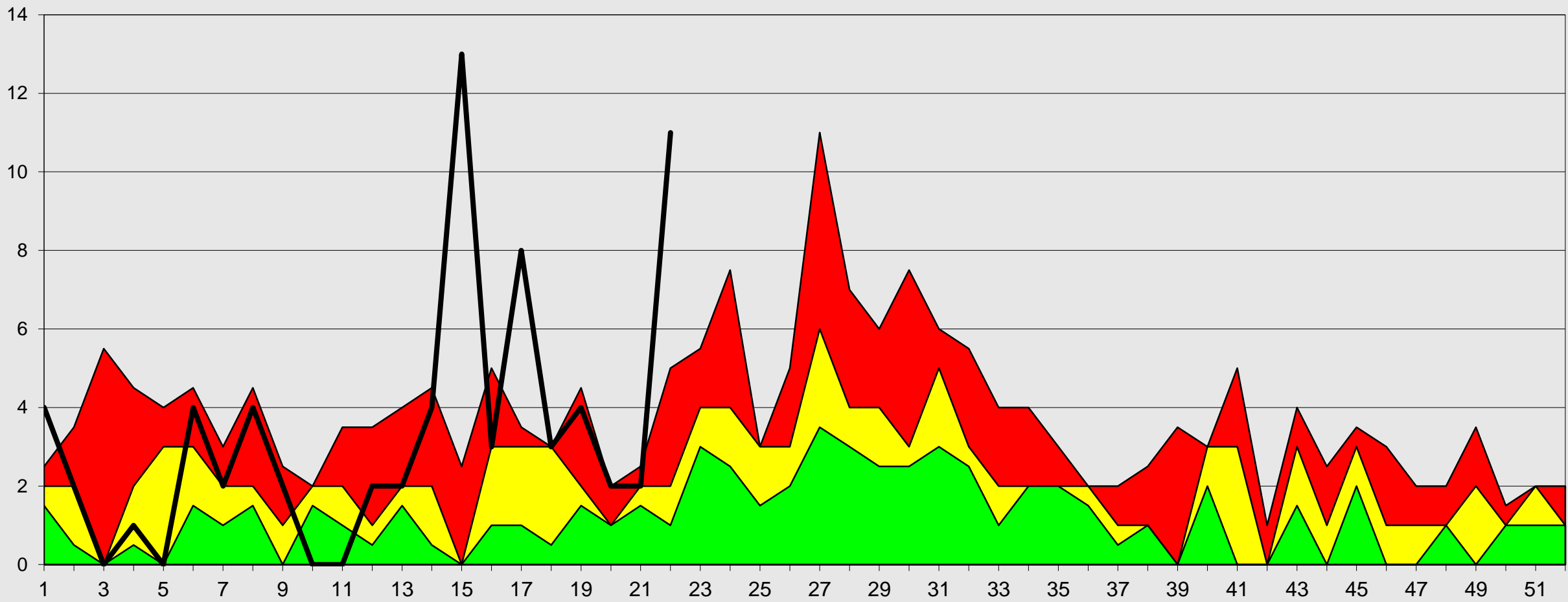

Fuente: Epi VEA RAC
(*) A S.E 22-2023.

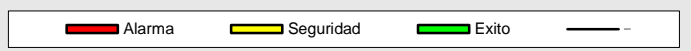



Canal Endémico de Edas Acuosas < 5 Años Red Arequipa Caylloma 2016- 2023*

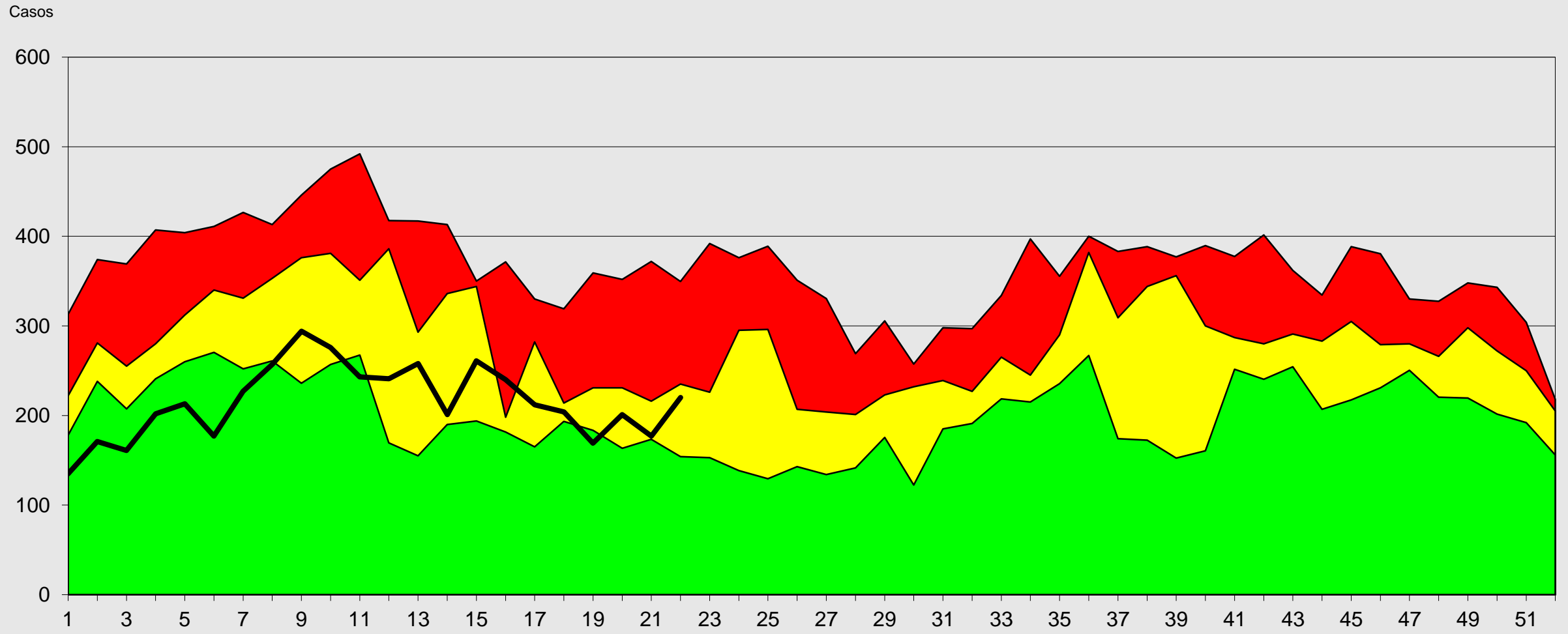

S.E

Fuente: Epi VEA RAC
(*) A S.E. 22-2023





Canal Endémico de Edas Disentéricas < 5 Años

Red de Salud Arequipa Caylloma 2016- 2023*

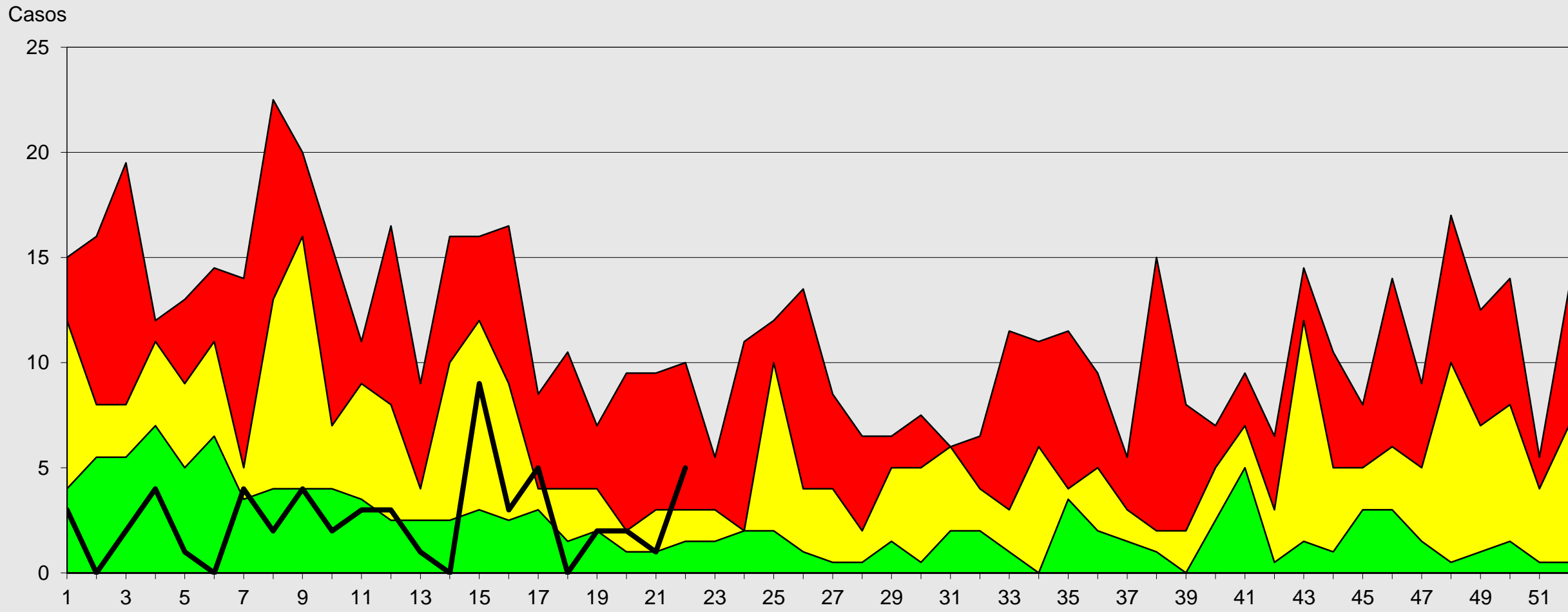

Fuente: Epi VEA
(*) A S.E. 22-2023





Canal Endémico de Edas Acuosas < 5 Años Provincia Arequipa 2016- 2023*

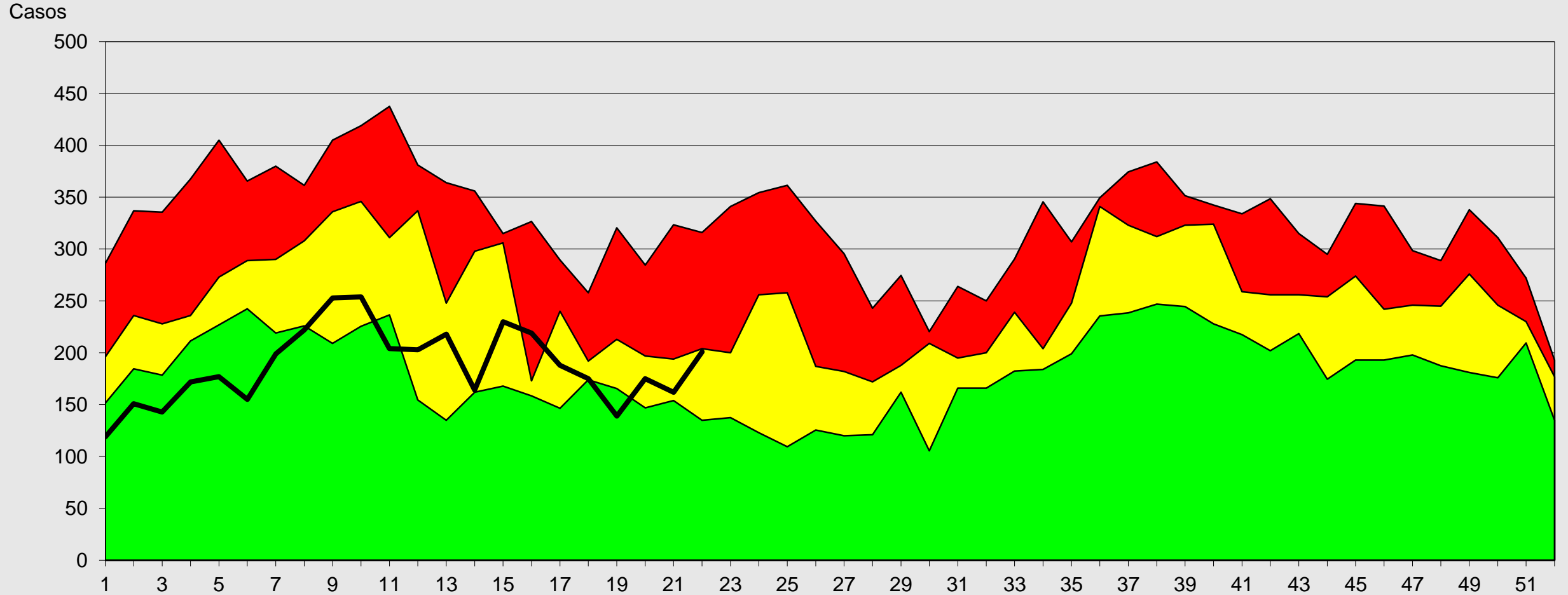

Fuente: Epi VEA
(*) A S.E. 22-2023

Alarma Seguridad Exito -



Canal Endémico de Edas Acuosas < 5 Años Provincia Caylloma 2016- 2023*

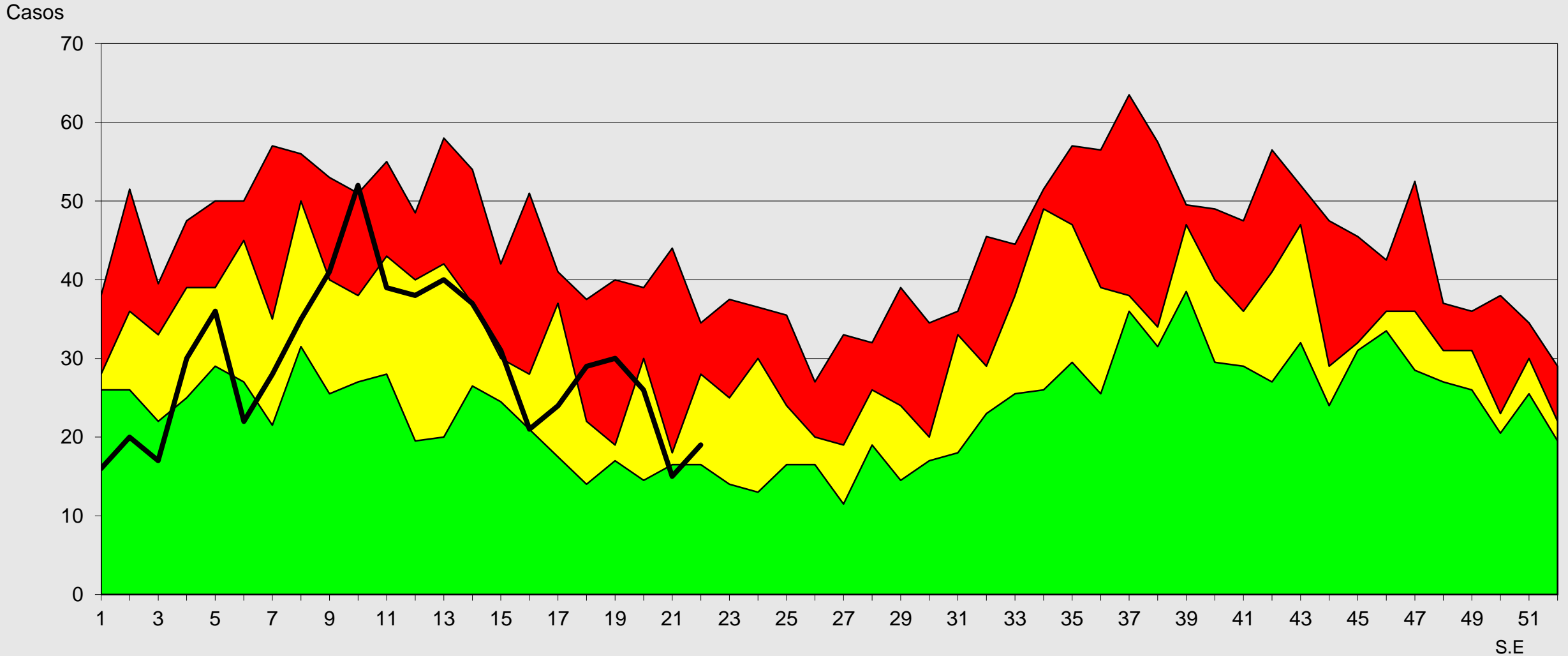

Fuente: Epi VEA RAC
(*) A S.E. 22-2023

Alarma Seguridad Exito



Canal Endémico de Edas Mayores de 5 Años Red Arequipa Caylloma 2016- 2023*

Casos

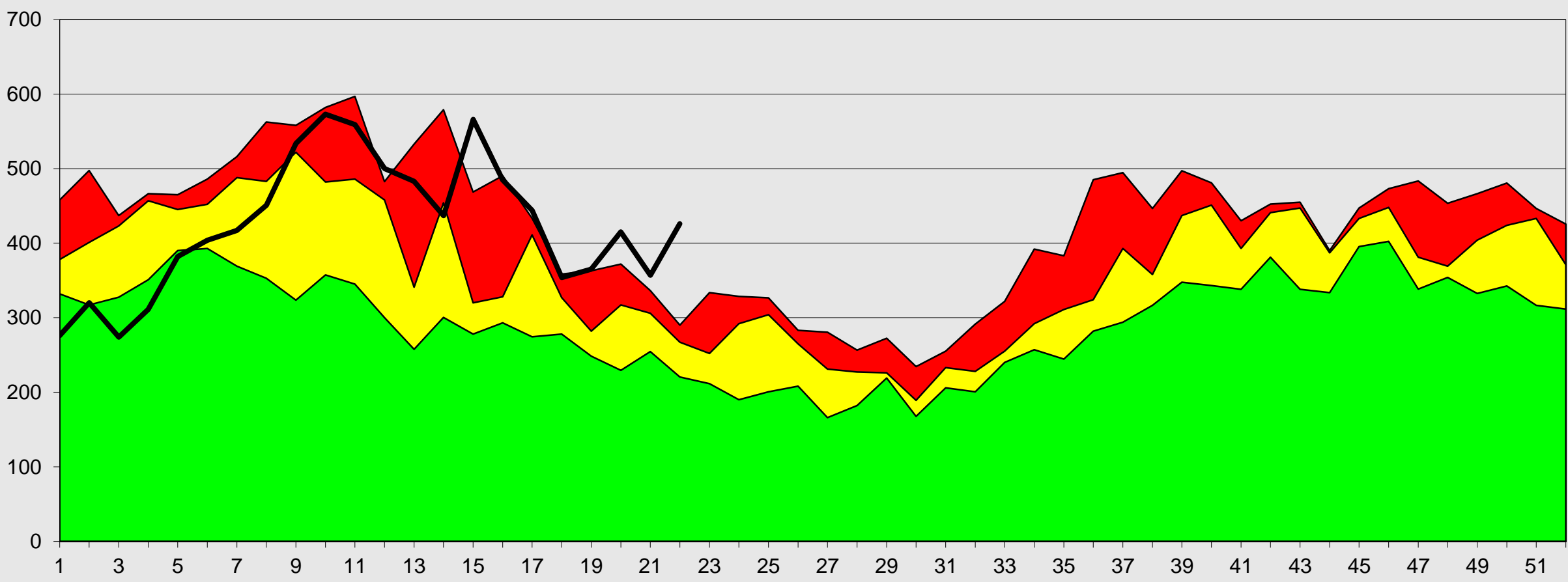

Fuente: Epi VEA RAC

(*) A.S.E. 22-2023





Canal Endémico de Edas Mayores de 5 Años

Provincia Arequipa 2016- 2023*

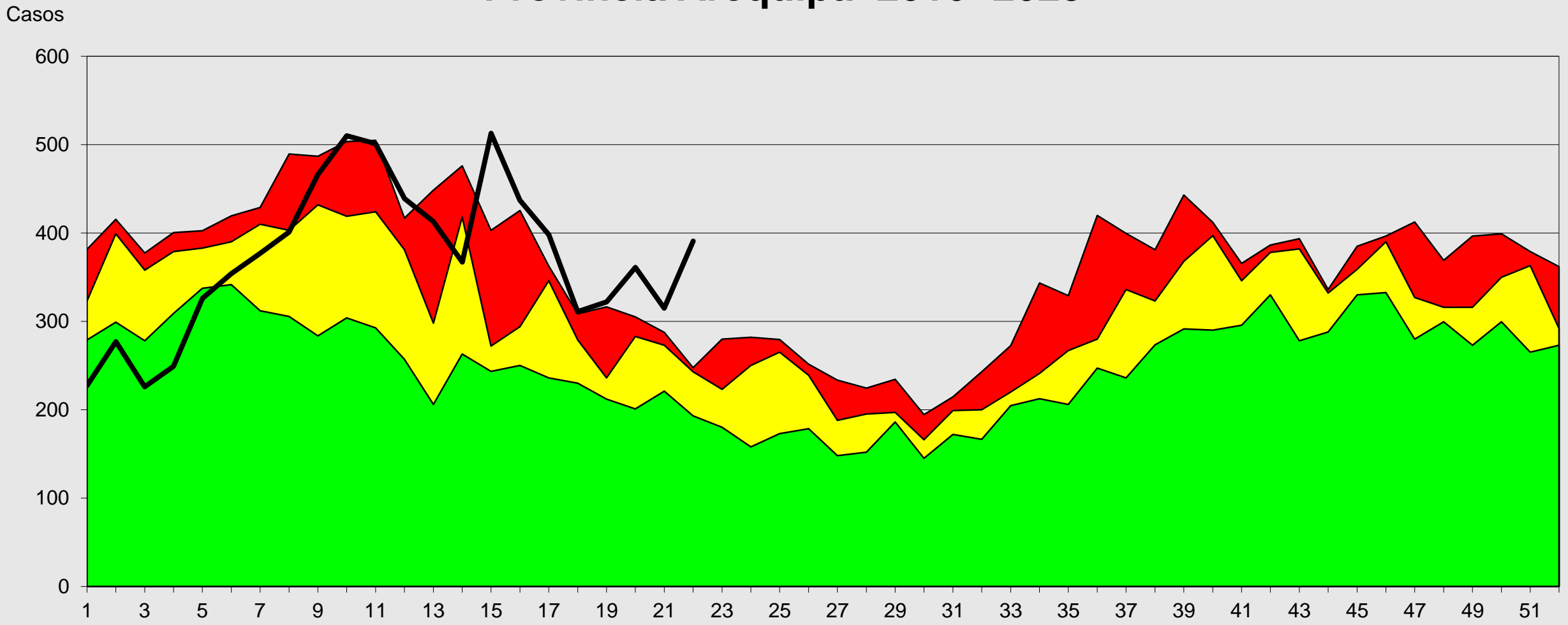

Fuente: Epi VEA RAC
 (*) A S.E. 22-2023

Alarma Seguridad Exito -



Canal Endémico de Edas Mayores de 5 Años Provincia Caylloma 2016- 2023*

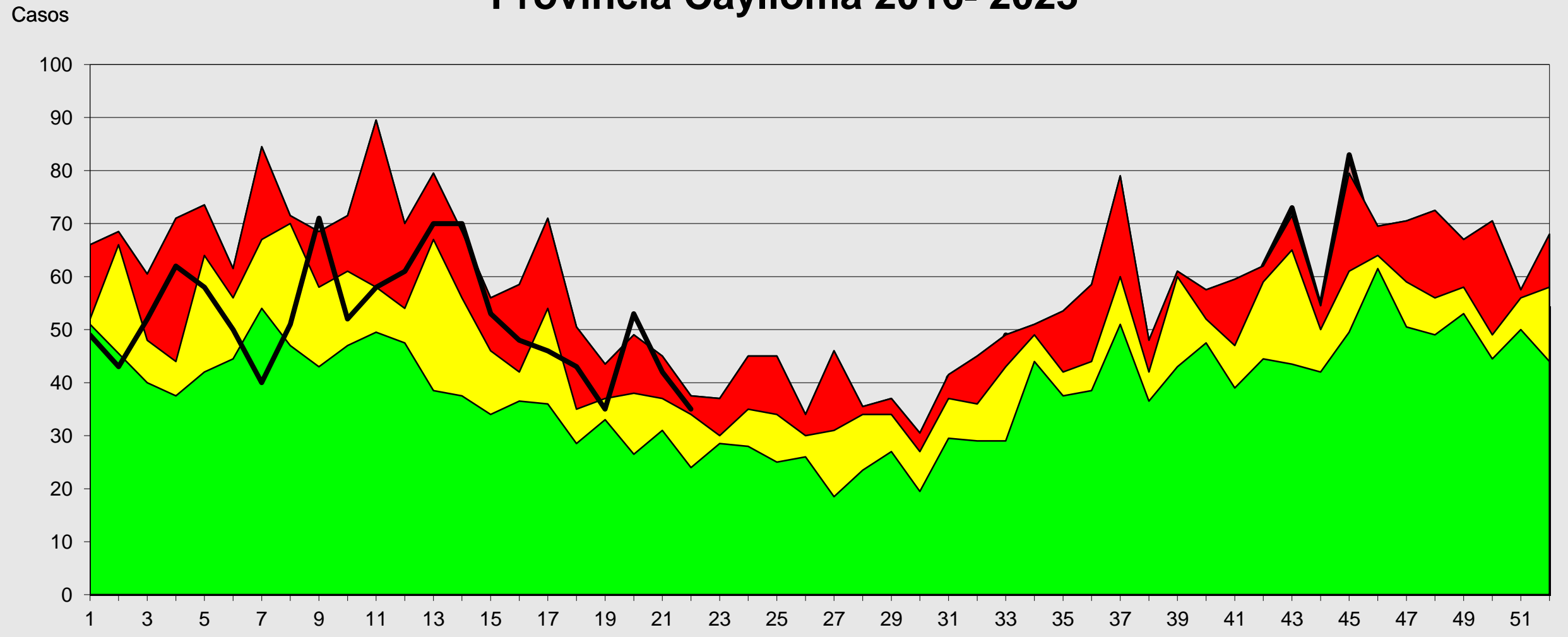

Fuente: Epi VEA RAC

(*) A S.E. 22-2023

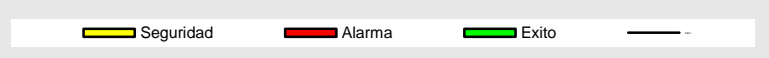

S.E



Canal Endémico notificación de casos sospechosos de Sarampión-Rubéola

Red Arequipa Caylloma 2016 - 2023*

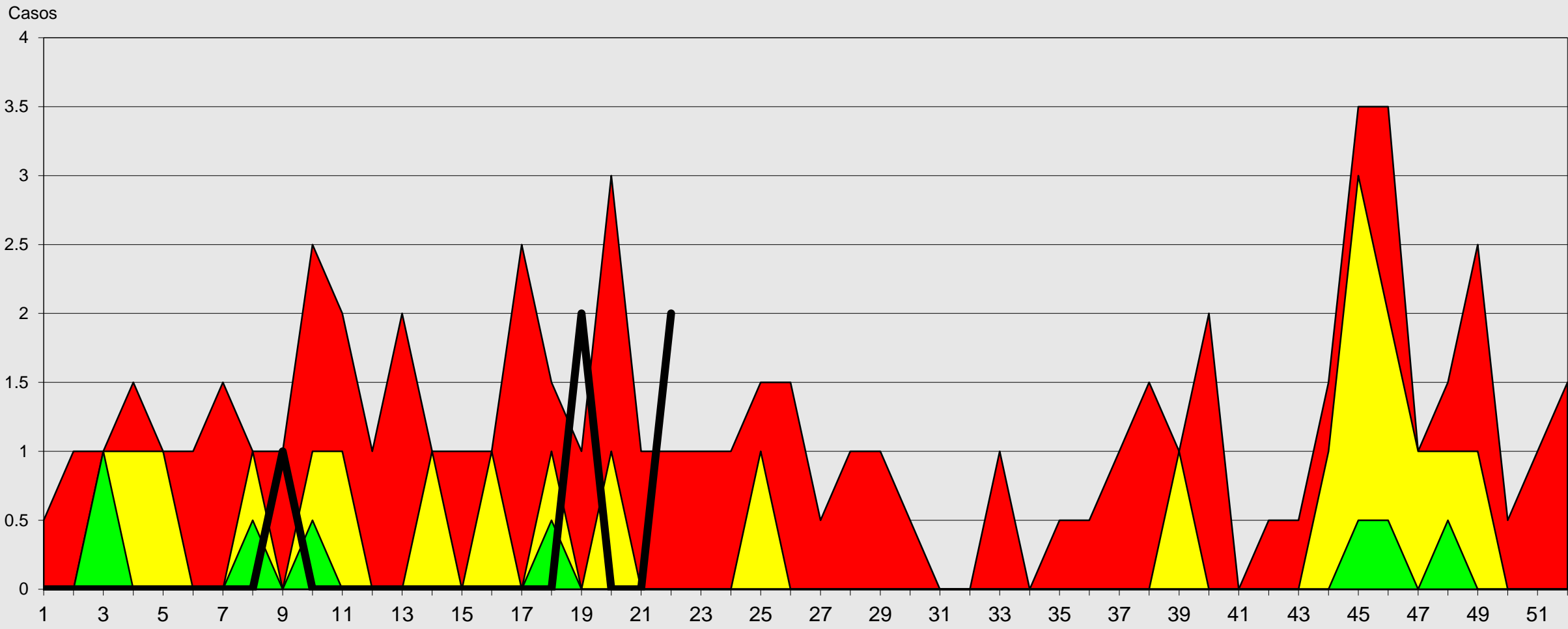

Fuente: Epi VEA RAC
 (*) A S.E 22-2023





Canal Endémico de Mordedura de Perro

Red Arequipa Caylloma 2016-2023*

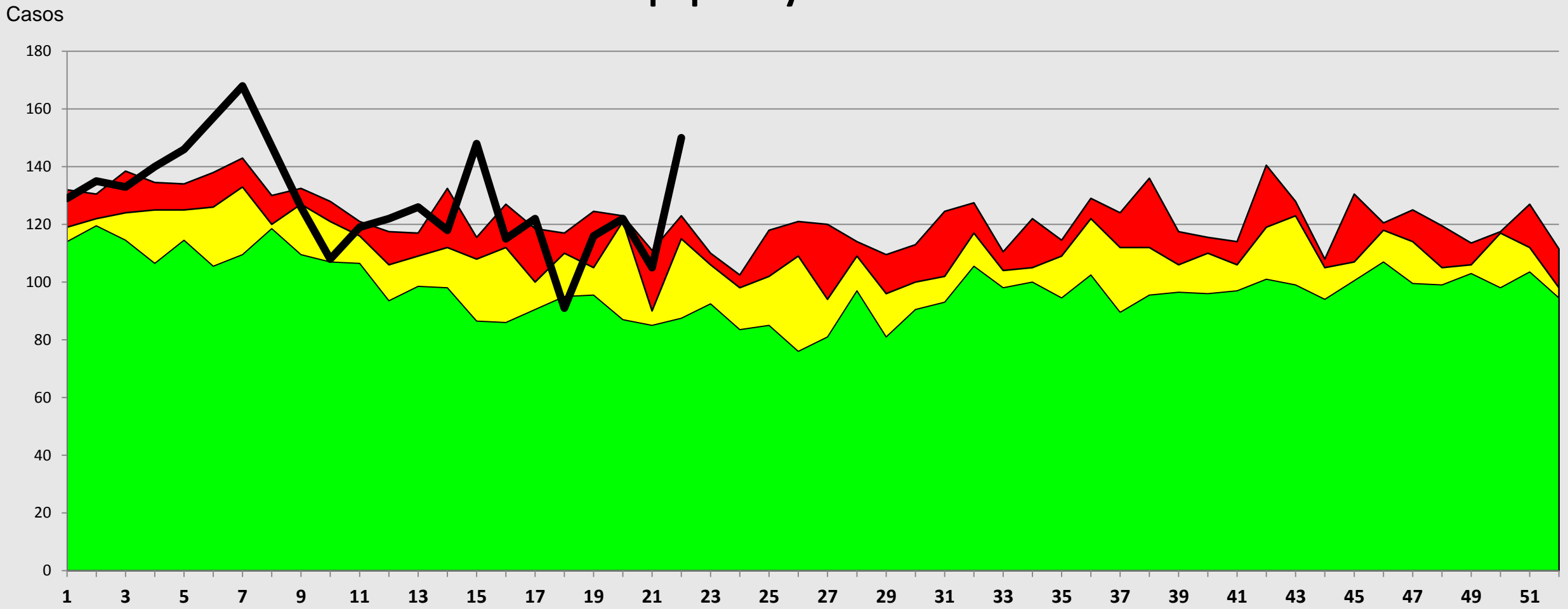

Fuente: Epi VEA RAC
(*) A S.E. 22-2023



Red de Salud Arequipa Caylloma

Casos notificados de conjuntivitis Red Arequipa Caylloma semanas 01 a 22- 2023

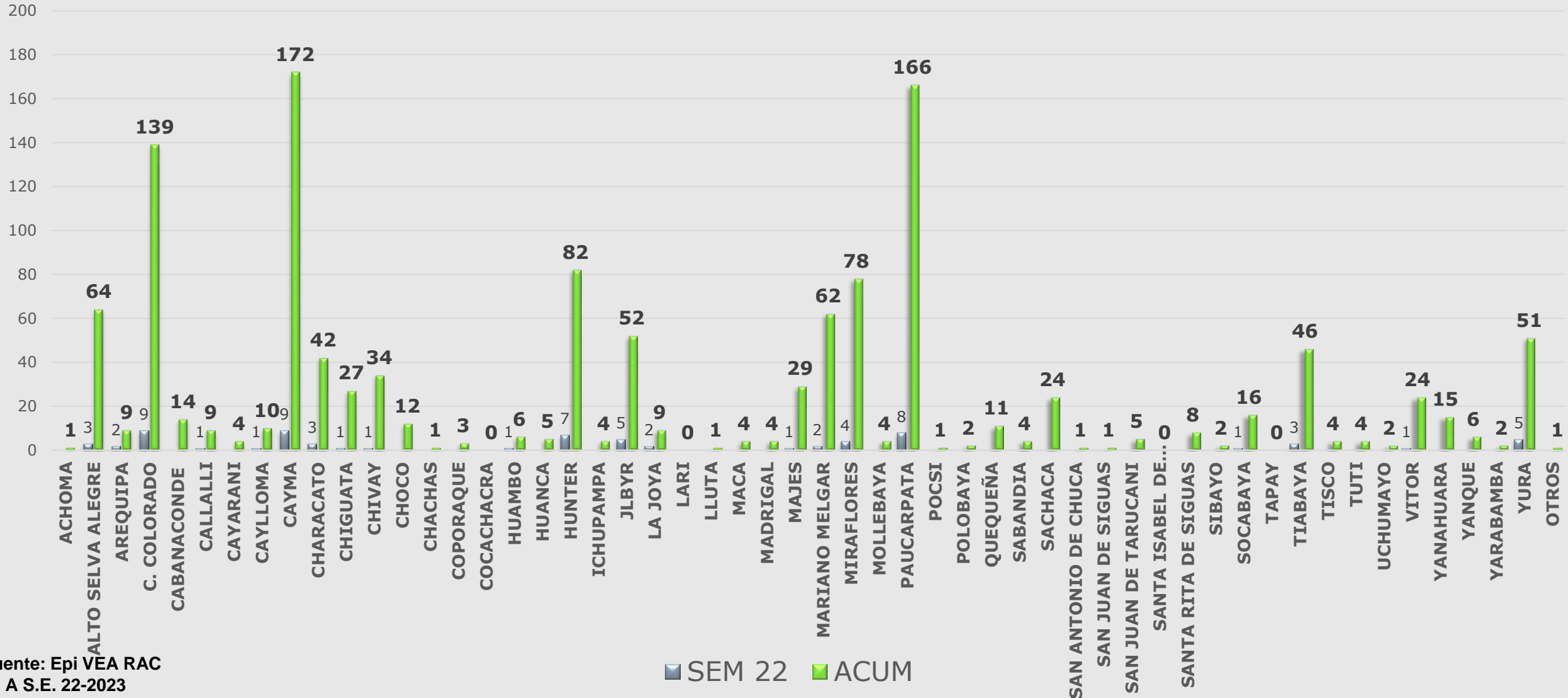

Fuente: Epi VEA RAC
 (*) A S.E. 22-2023



Casos notificados de Mordeduras de perro/gato Red Arequipa Caylloma semana 01 a 22 - 2023

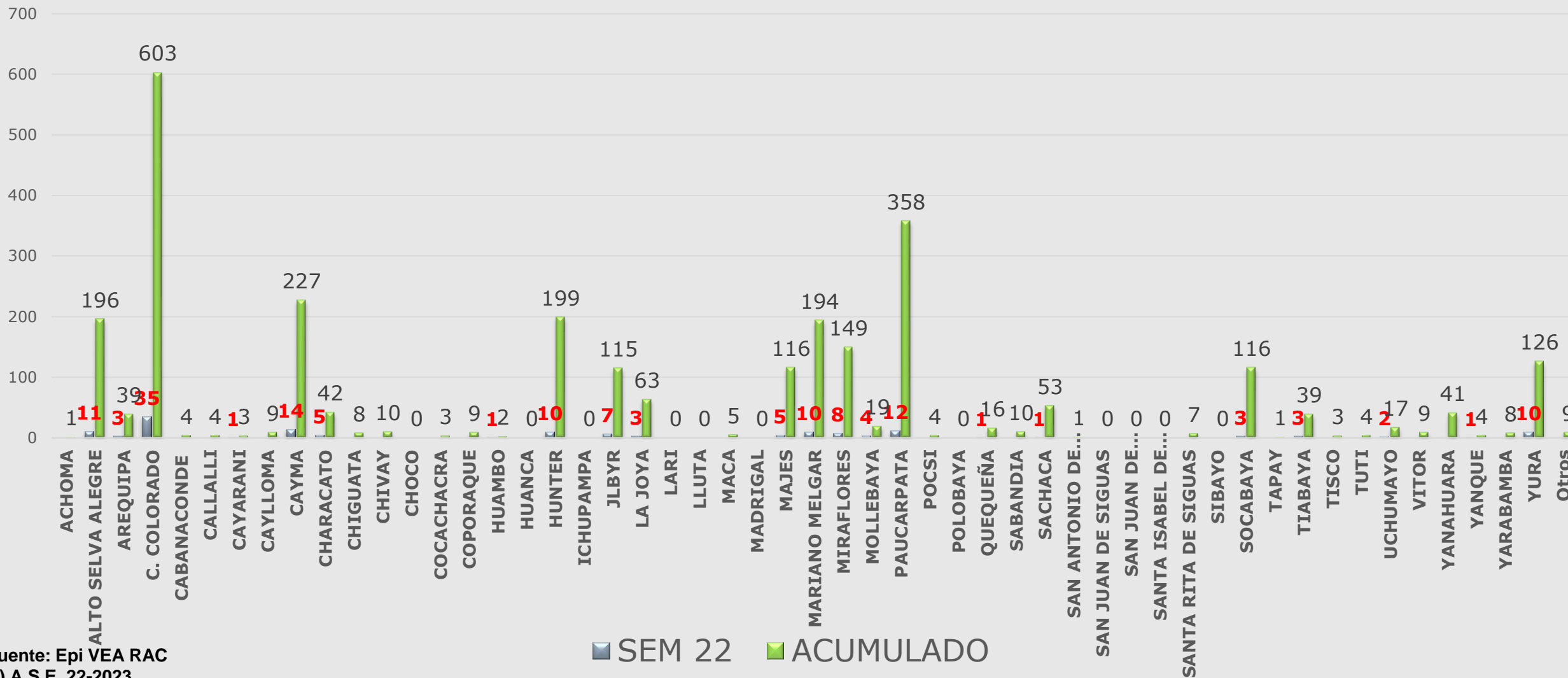

Fuente: Epi VEA RAC
(*) A S.E. 22-2023



Red de Salud Arequipa Caylloma

Casos notificados de Hipertensión Arterial Red Arequipa Caylloma S.E. 01 a 22- 2023

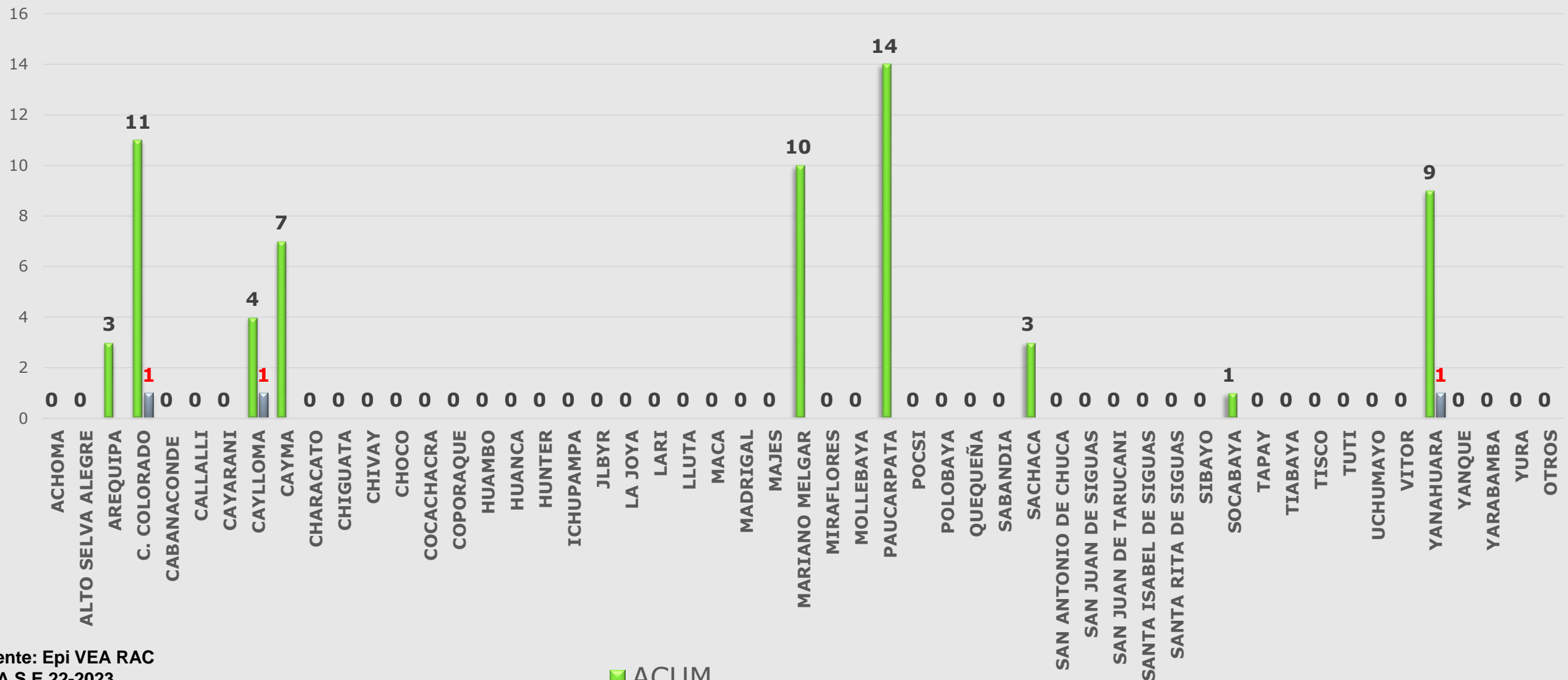

Fuente: Epi VEA RAC
(*) A S.E.22-2023

■ ACUM



Red de Salud Arequipa Caylloma

Casos Notificados de Tuberculosis Red Arequipa Caylloma semanas 01 a 22-2023

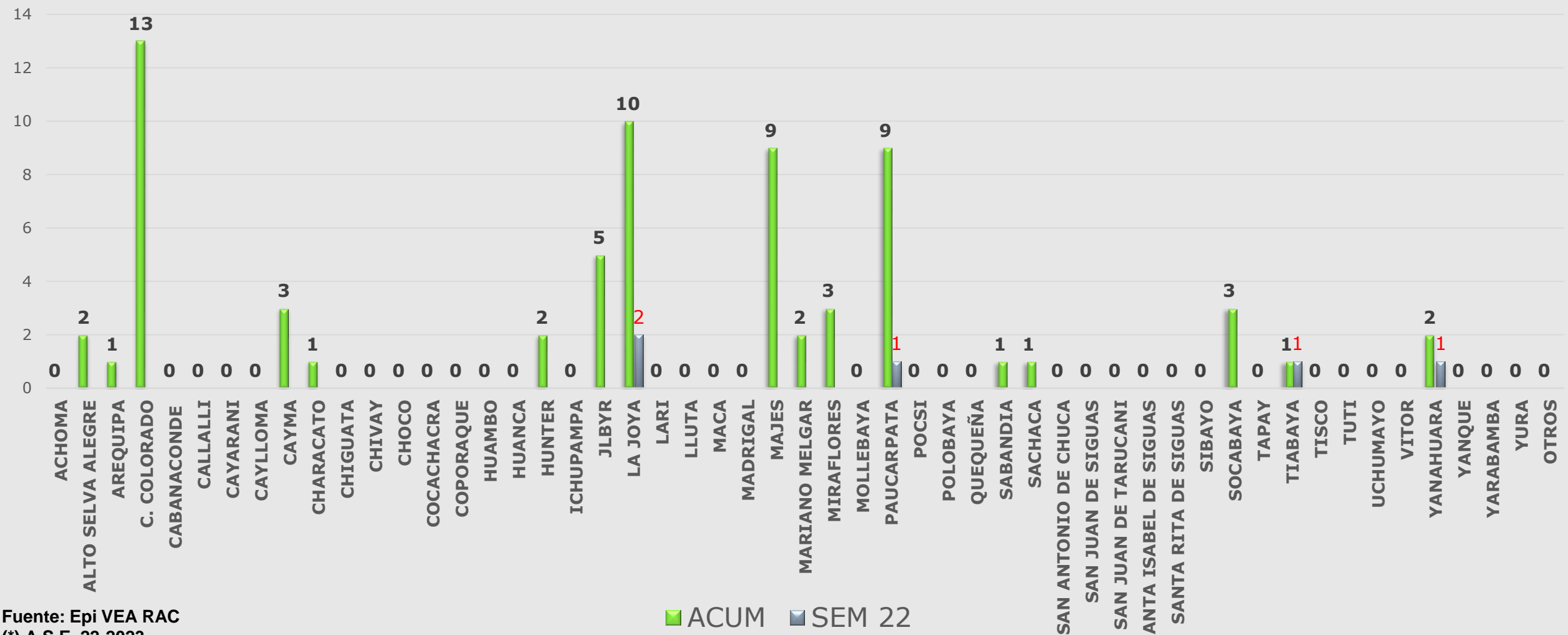

Fuente: Epi VEA RAC
(*) A S.E. 22-2023

■ ACUM ■ SEM 22



Red de Salud Arequipa Caylloma

Casos Notificados de Sifilis, Red Arequipa Caylloma semana 01 a 22-2023

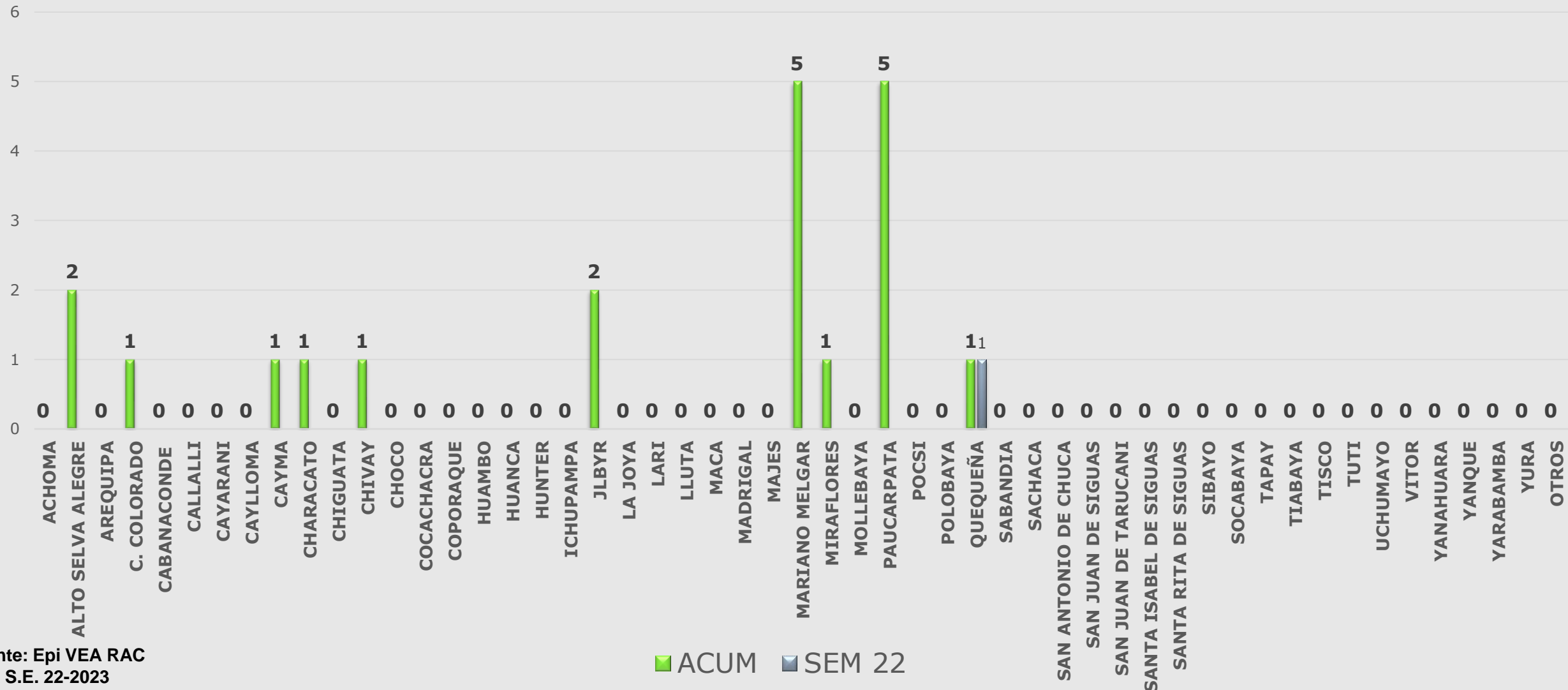

Fuente: Epi VEA RAC
 (*) A S.E. 22-2023



Red de Salud Arequipa Caylloma

Casos notificados de VIH Red Arequipa Caylloma
semanas 01 a 22-2023

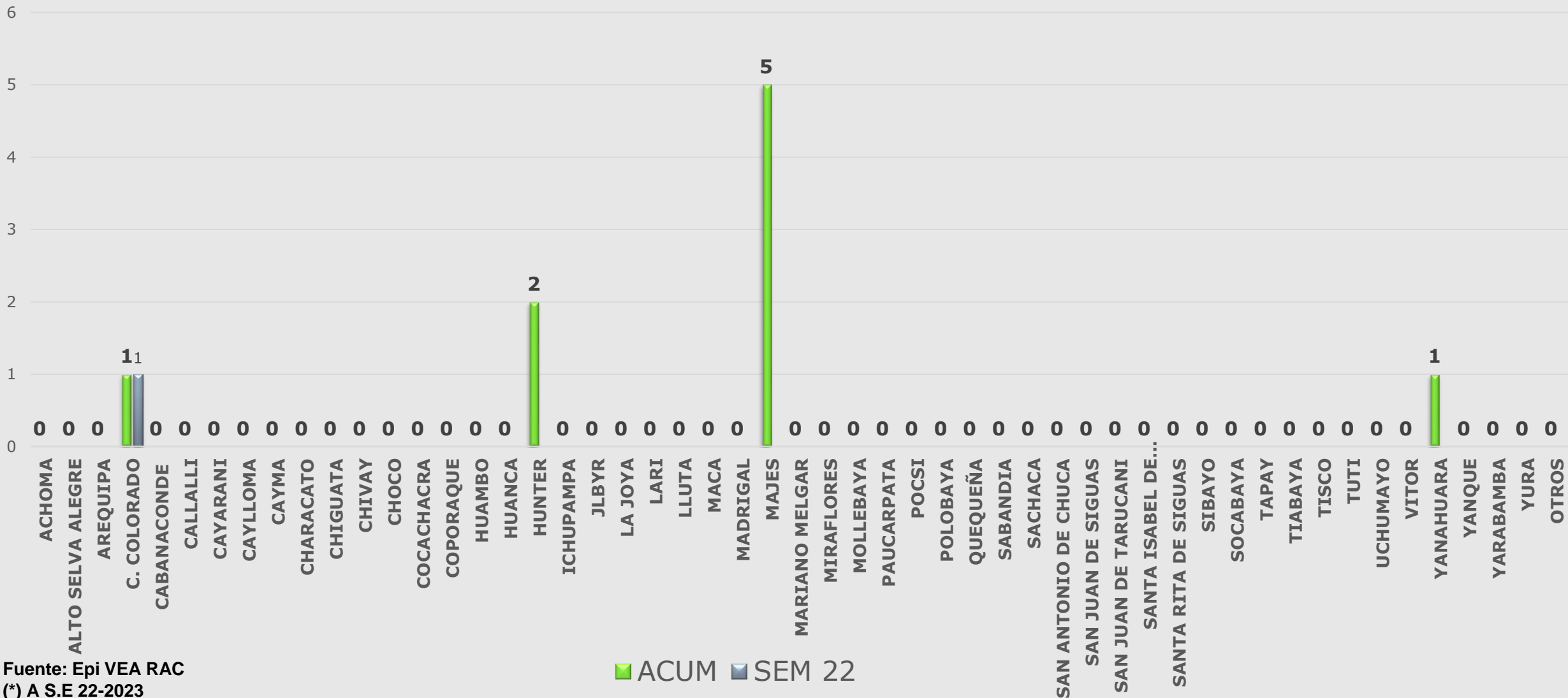

Fuente: Epi VEA RAC
(*) A S.E 22-2023

■ ACUM ■ SEM 22



Red de Salud Arequipa Caylloma

Casos notificados de Violencia Familiar Red Arequipa Caylloma semanas 01 a 22- 2023

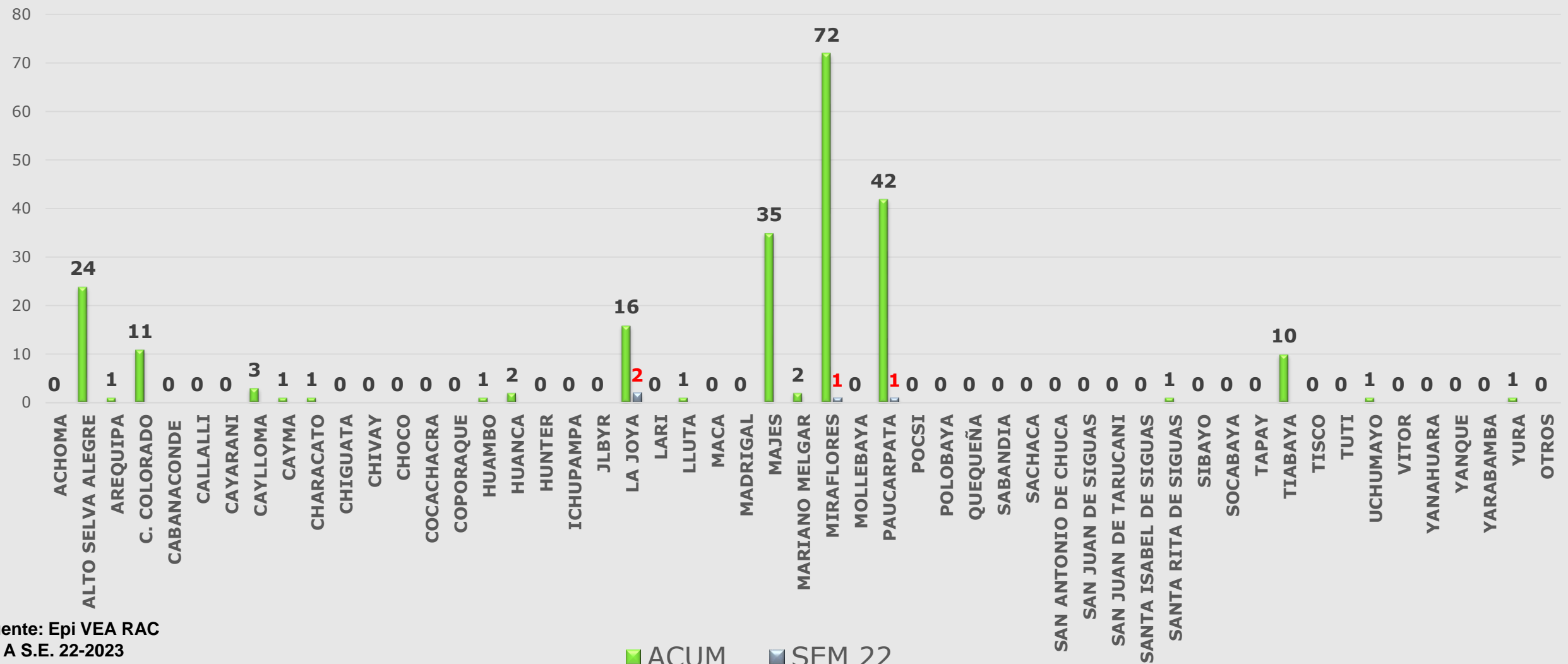

Fuente: Epi VEA RAC
(*) A S.E. 22-2023

■ ACUM ■ SEM 22



Red de Salud Arequipa Caylloma

Casos notificados por Accidentes de Tránsito Red Arequipa Caylloma semanas 01 a 22 -2023

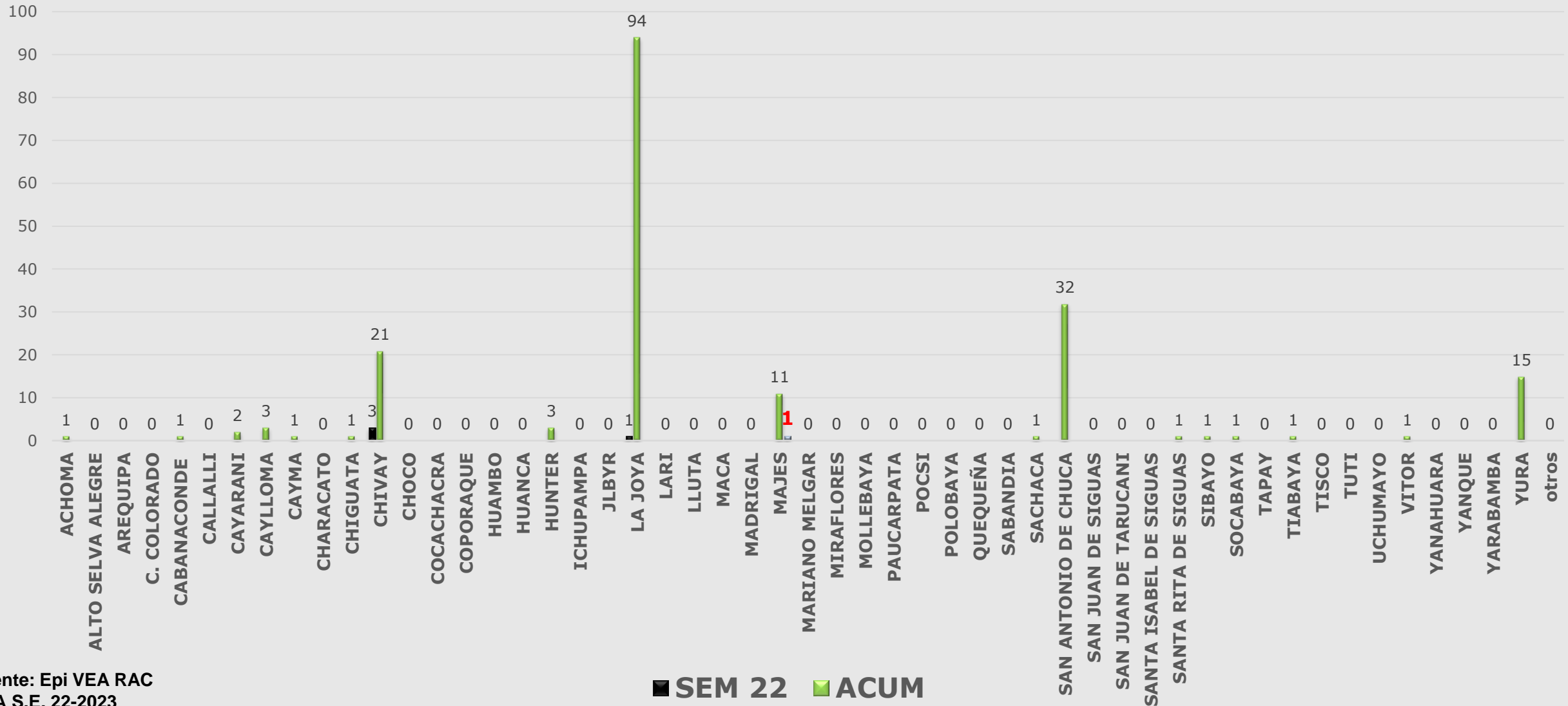

Fuente: Epi VEA RAC
 (*) A S.E. 22-2023



Casos notificados por Intoxicación por plaguicidas u organos fosforados, Red Arequipa Caylloma, Semana 1 a 22 -2023

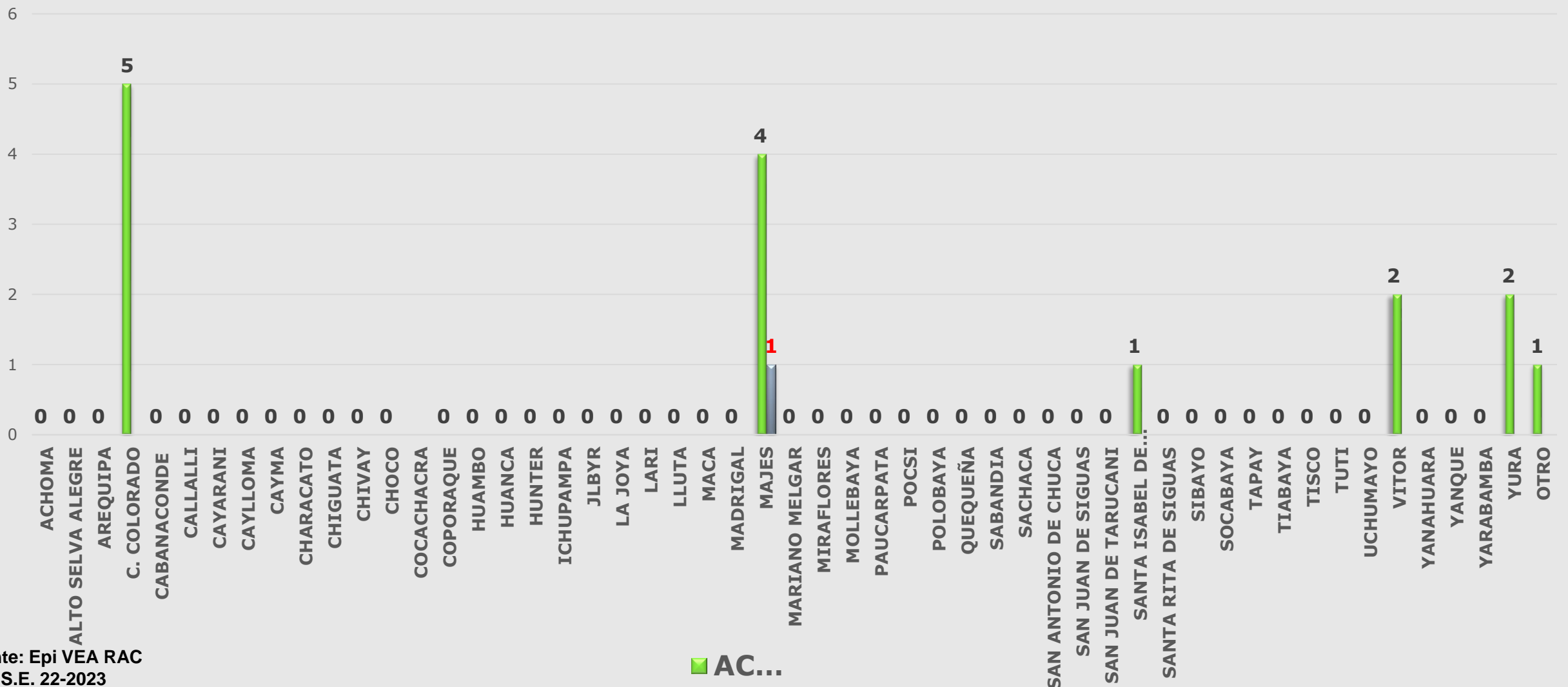

Fuente: Epi VEA RAC
 (*) A.S.E. 22-2023



Casos notificados de Diabetes Red Arequipa Caylloma S.E. 01 a 22-2023

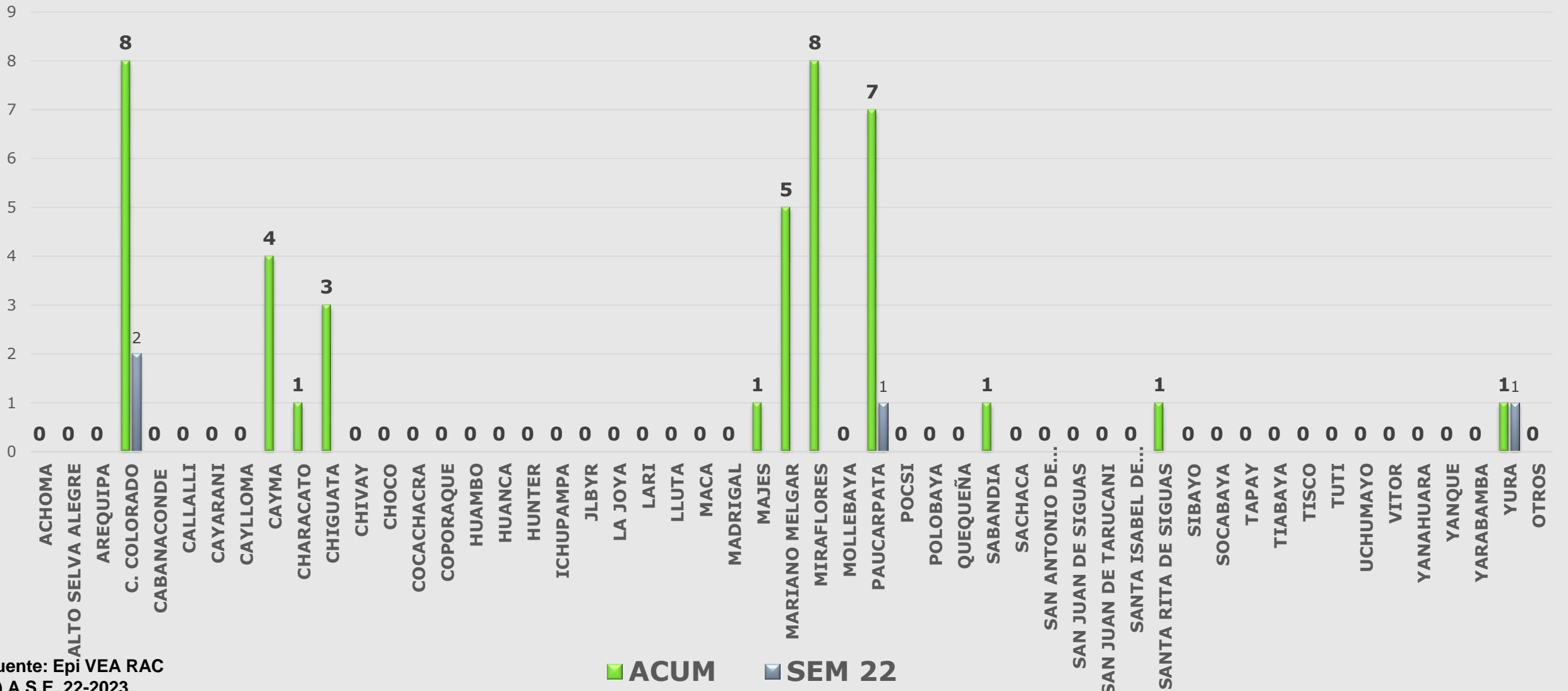

Fuente: Epi VEA RAC
(*) A S.E. 22-2023



Red de Salud Arequipa Caylloma

Casos notificados de Chagas Red Arequipa Caylloma S.E. 01 a 22-2023

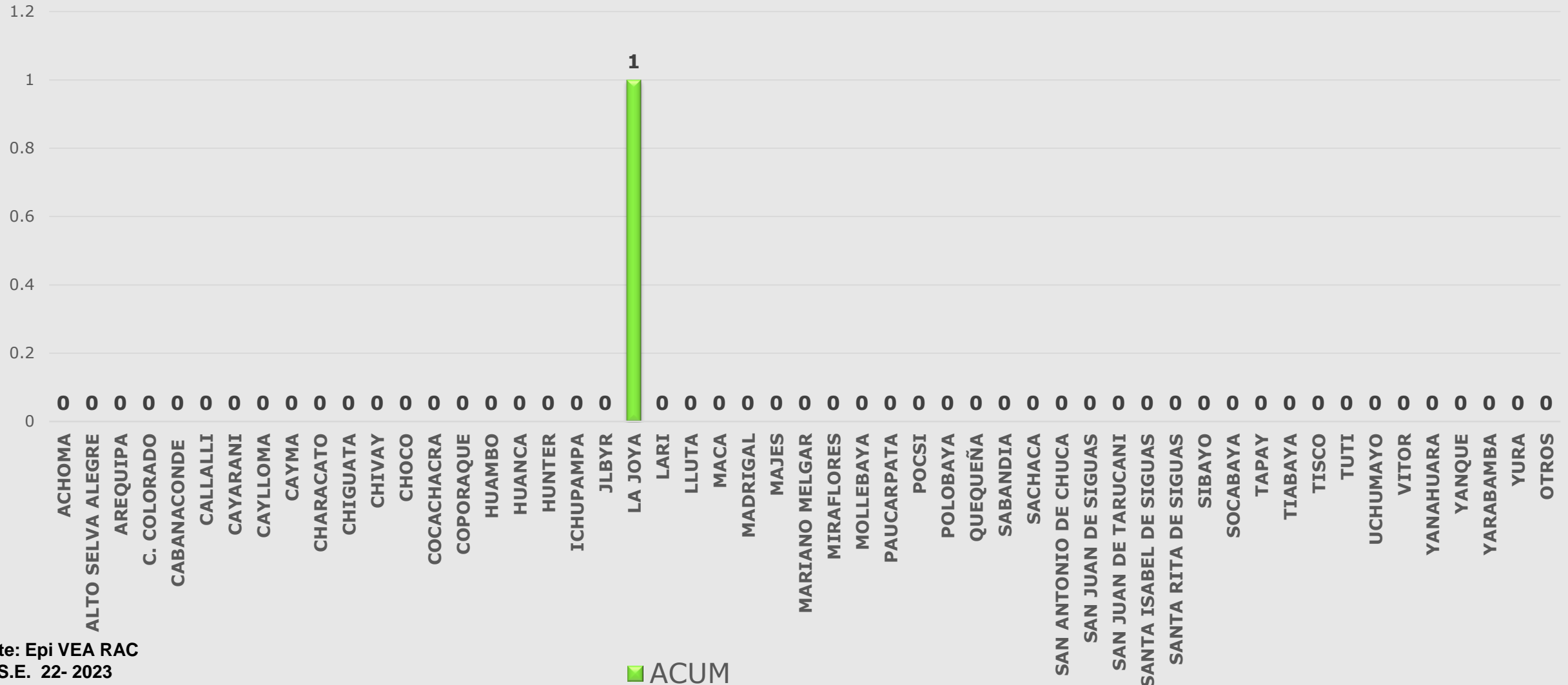

Fuente: Epi VEA RAC
(*) A S.E. 22- 2023



Red de Salud Arequipa Caylloma

Casos Notificados de Muerte Perinatal Red Arequipa Caylloma semanas 01 a 22-2023

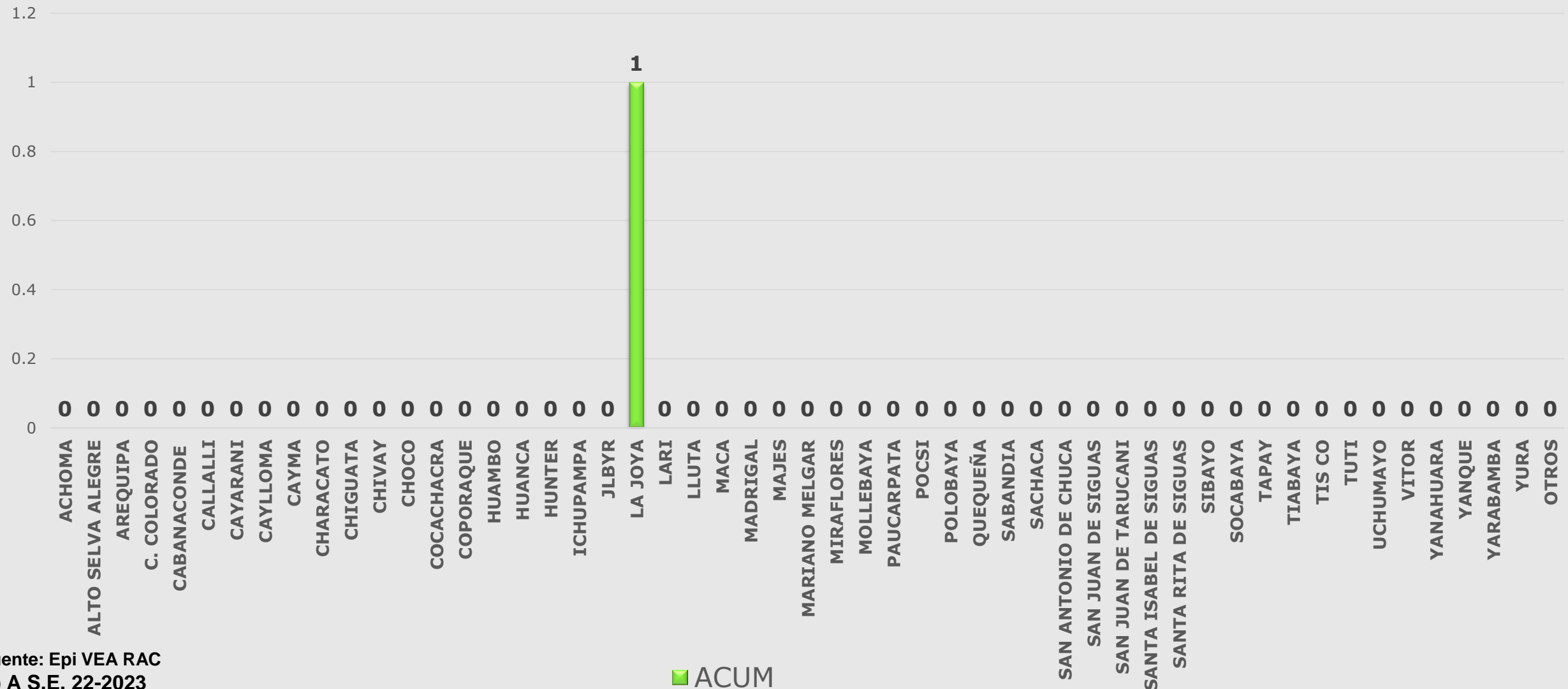

Fuente: Epi VEA RAC
(*) A S.E. 22-2023

■ ACUM



Red de Salud Arequipa Caylloma

Casos Notificados de Varicela Red Arequipa Caylloma semanas 01 a 22-2023

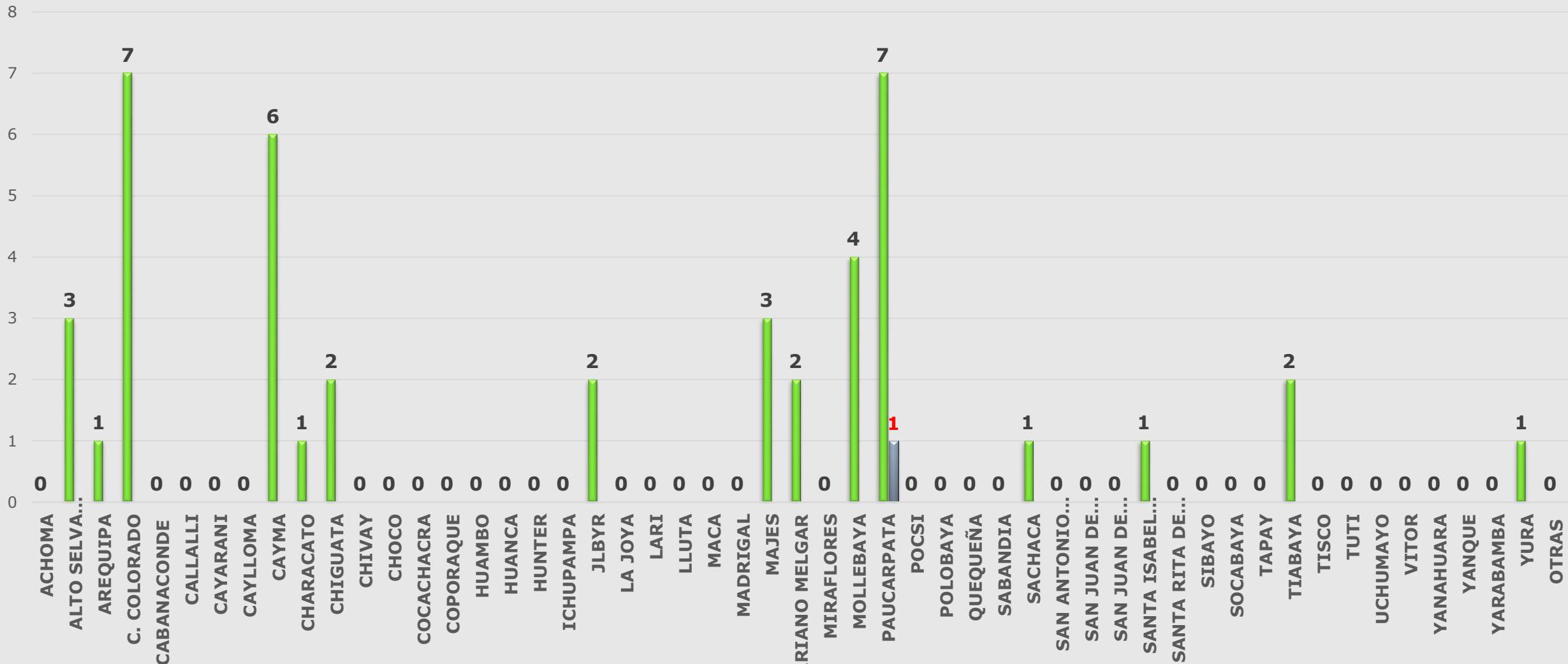

Fuente: Epi VEA RAC
(*) A.S.E. 22-2023

■ ACUM ■ SEM 22



Casos notificados por mordeduras de loxocelos, Red Arequipa Caylloma, semanas 1 a 22- 2023

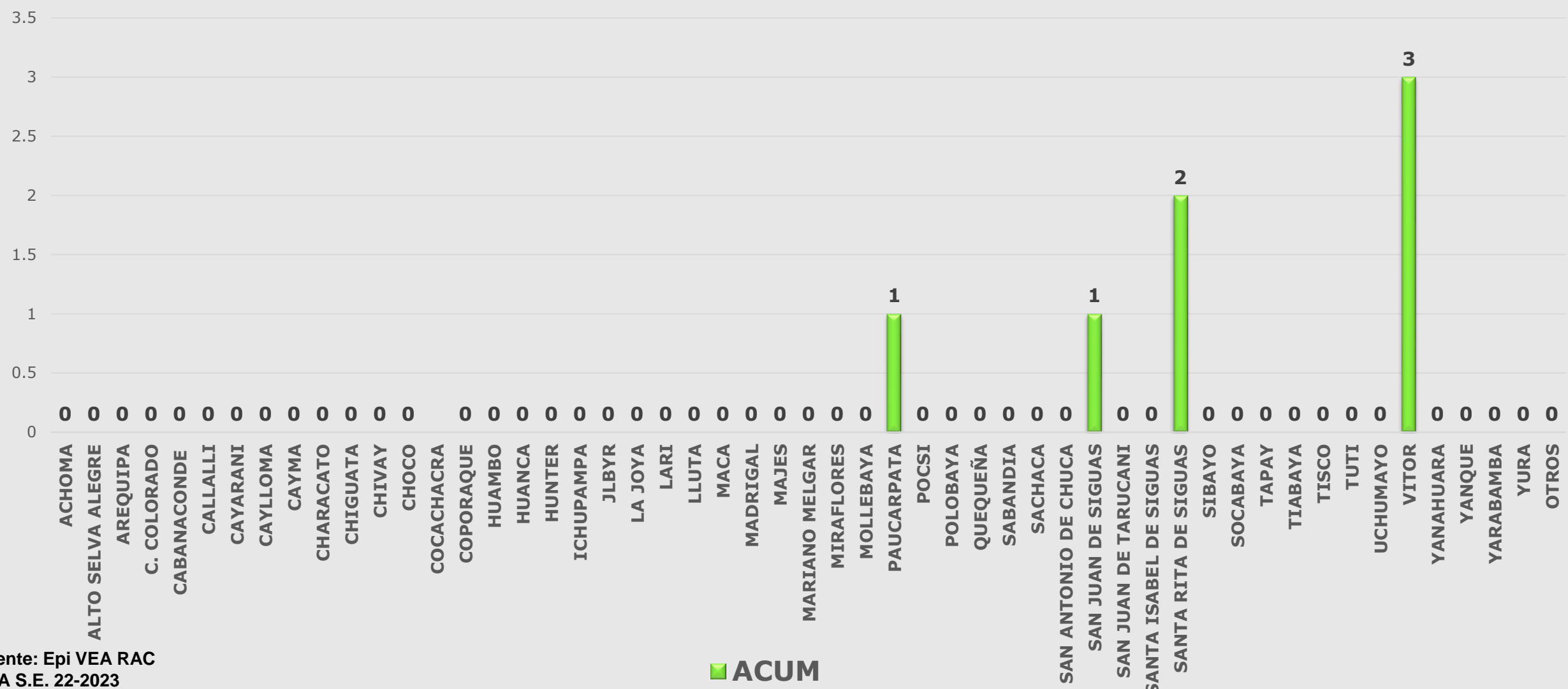

Fuente: Epi VEA RAC
 (*) A S.E. 22-2023

■ ACUM